

RESIDENCIAL "BOADILLA FUTURA"

C/ de la Vega, C/ Barranco Amarillo, Avda. Adolfo Suarez
BOADILLA DEL MONTE (28.660 MADRID)

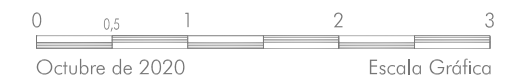

P1 | Viv. 2º | 1.4

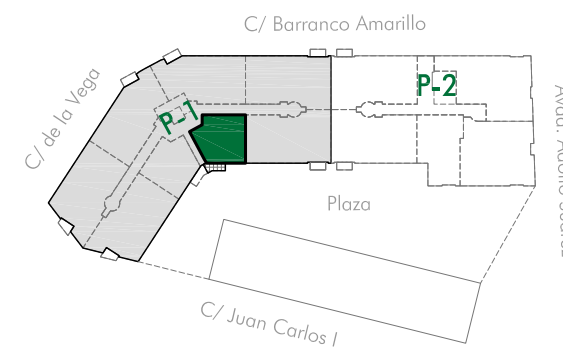
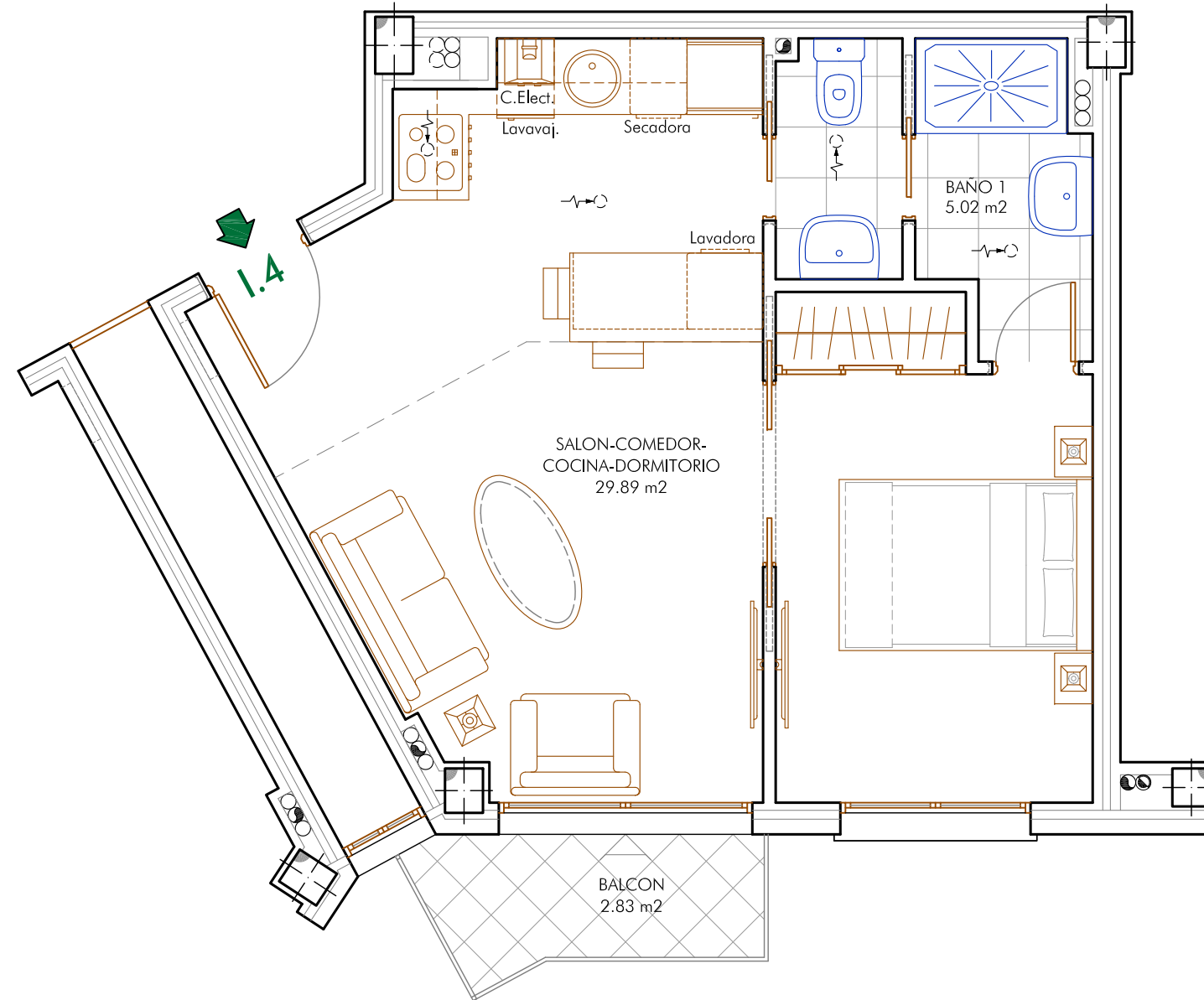

Estudio de Arquitectura
NUMAR Arquitectos S.L.P.

Todo el mobiliario, las mesas y sillas de la cocina, así como el resto de muebles que aparecen en los planos, excepto el lineal de la cocina, figuran exclusivamente a título orientativo, no festando incluidos en la operación de compraventa. Los elementos decorativos de las zonas ajardinadas no son objeto de venta. La información, perspectivas y toda la documentación gráfica que aparecen en este plano son orientativas, y están sujetas a modificaciones derivadas del proyecto de ejecución y su posterior construcción. Por lo tanto, este documento tiene el carácter de información comercial previa, estando sujeto a las modificaciones puntuales estimadas por la Dirección Facultativa necesarias para su correcta ejecución, necesarias para la obtención de la preceptiva licencia de obras, etc., no siendo vinculante desde el punto de vista contractual



Calde de Jeromín nº 26. Leganés (28.911 Madrid) | T. 916 896 186