

80 Viviendas
MÓSTOLES
MADRID

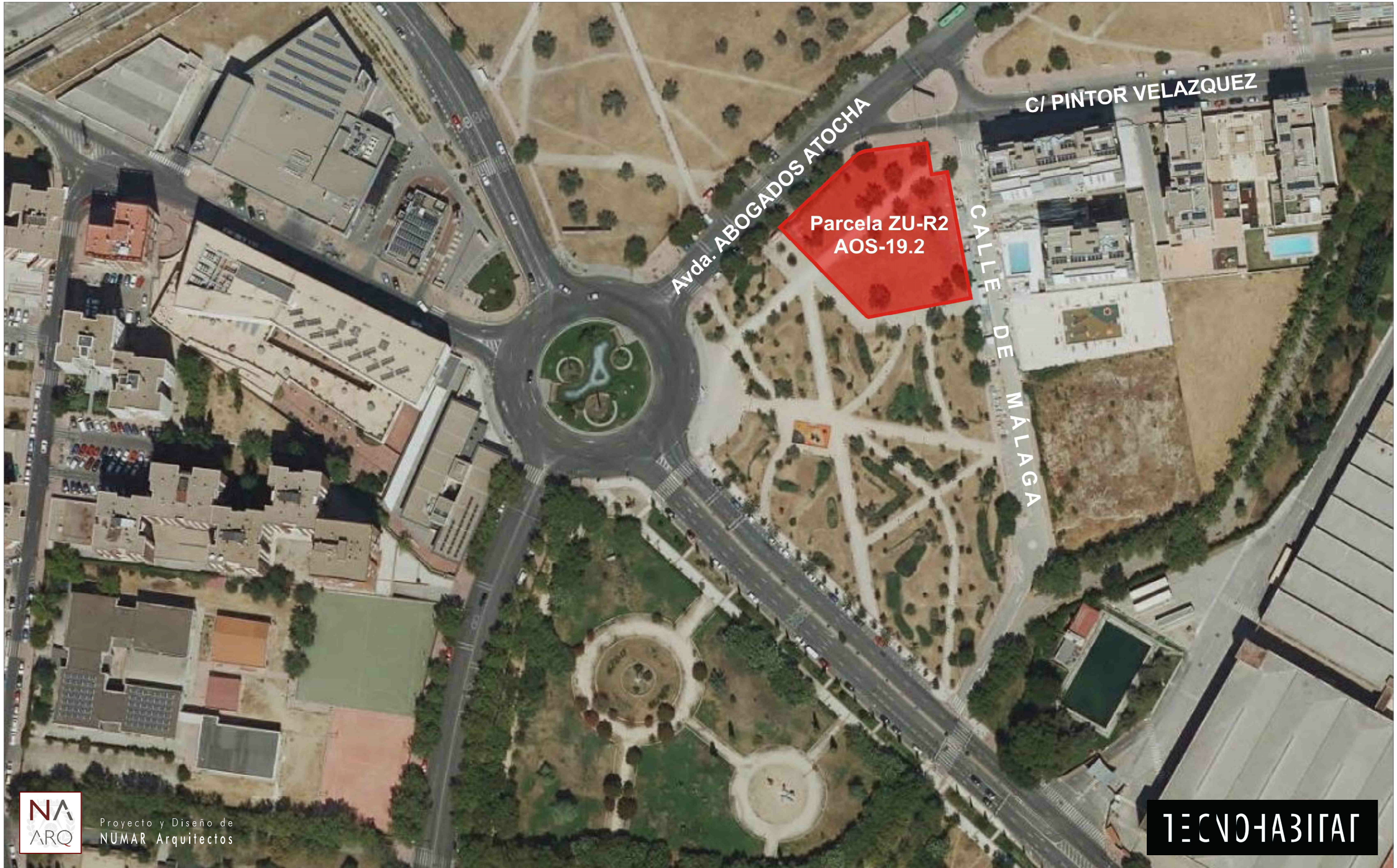

Proyecto y Diseño de
NUMAR Arquitectos

TECNOHABITAT

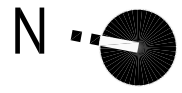

80 Viviendas
MÓSTOLES
MADRID

AOS-19.2

IMPLANTACIÓN

MÓSTOLES



Proyecto y Diseño de
NUMAR Arquitectos

TECNOHABITAT

N

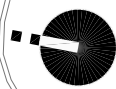

80 Viviendas
MÓSTOLES
MADRID

CALLE PINTOR VELAZQUEZ

CALLE MALAGA

CONSERJE

Bloque 1

Bloque 2

PARQUE DE LOS OLIVOS

Avda. ABOGADOS DE ATOCHA

0 2 4 6 8 10 12 14 16

Febrero de 2023



Proyecto y Diseño de
NUMAR Arquitectos

TECNOHABITAT

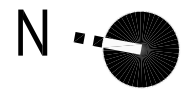

80 Viviendas
MÓSTOLES
MADRID

AOS-19.2

Planos GENERALES

MÓSTOLES



Proyecto y Diseño de
NUMAR Arquitectos

TECNOHABITAT

N

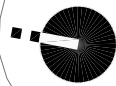

80 Viviendas
MÓSTOLES
MADRID

CALLE MALAGA

CALLE PINTOR VELAZQUEZ

Avda. ABOGADOS DE ATOCHA

PARQUE DE LOS OLIVOS



CONJUNTO | PLANTA SÓTANO 2



Febrero de 2023



Proyecto y Diseño de
NUMAR Arquitectos

TECNOHABITAT

N

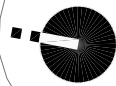

80 Viviendas
MÓSTOLES
MADRID

CALLE MALAGA

CALLE PINTOR VELAZQUEZ

Avda. ABOGADOS DE ATOCHA

PARQUE DE LOS OLIVOS



CONJUNTO | PLANTA SÓTANO 1



Proyecto y Diseño de
NUMAR Arquitectos

TECNOHABITAT

N

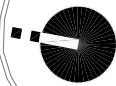

80 Viviendas
MÓSTOLES
MADRID

CALLE PINTOR VELAZQUEZ

CALLE MALAGA

CONSERJE

Bloque 1

Bloque 2

PARQUE DE LOS OLIVOS

Avda. ABOGADOS DE ATOCHA

CONJUNTO | PLANTA BAJA



Febrero de 2023



Proyecto y Diseño de
NUMAR Arquitectos

TECNOHABITAT

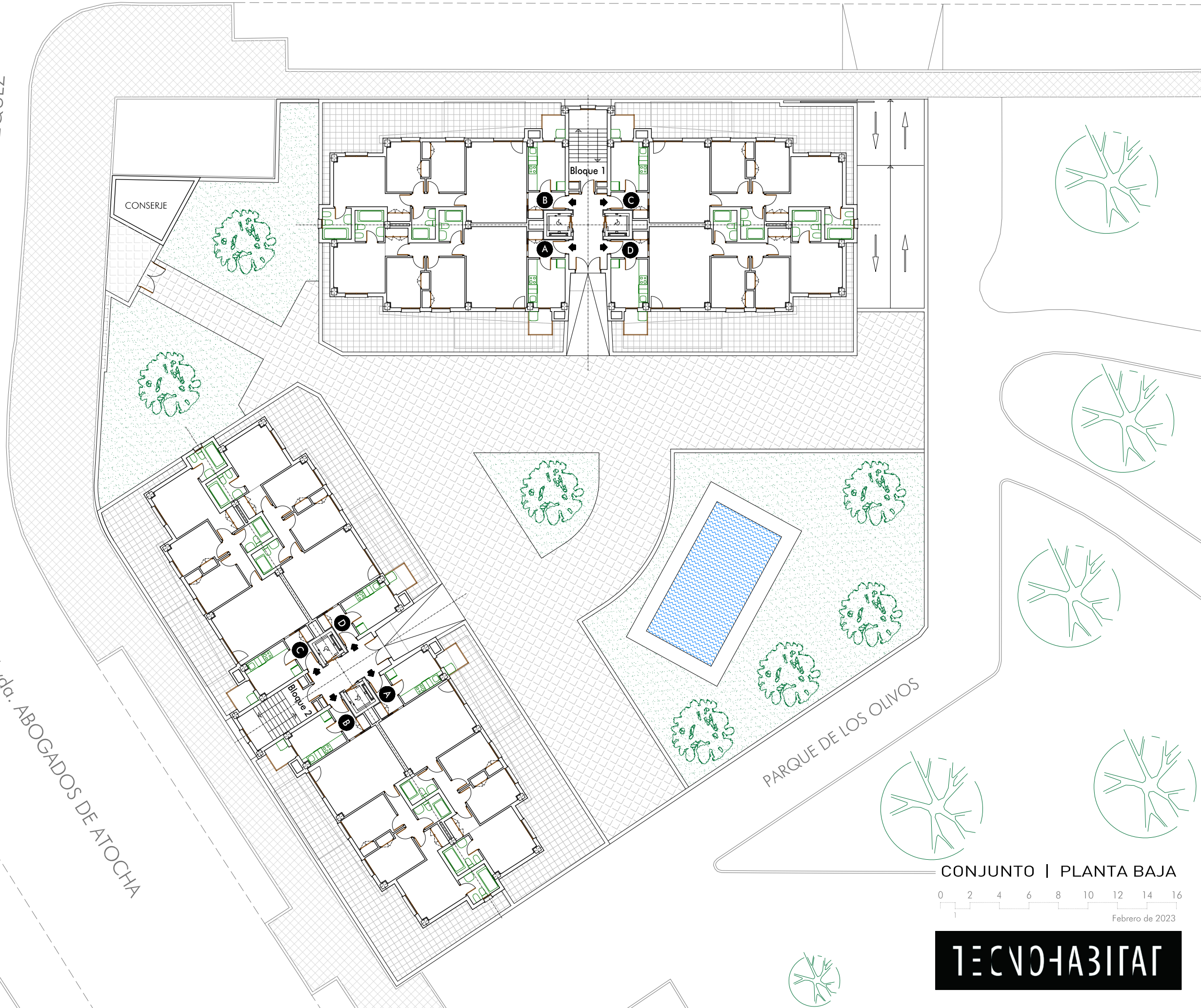

N

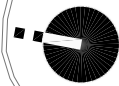

80 Viviendas
MÓSTOLES
MADRID

CALLE MALAGA

CALLE PINTOR VELAZQUEZ

Avda. ABOGADOS DE ATOCHA

PARQUE DE LOS OLIVOS



CONJUNTO | PLANTA PRIMERA



Proyecto y Diseño de
NUMAR Arquitectos

TECNOHABITAT



N

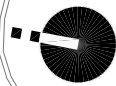

80 Viviendas
MÓSTOLES
MADRID

CALLE MALAGA

CALLE PINTOR VELAZQUEZ

Avda. ABOGADOS DE ATOCHA

PARQUE DE LOS OLIVOS

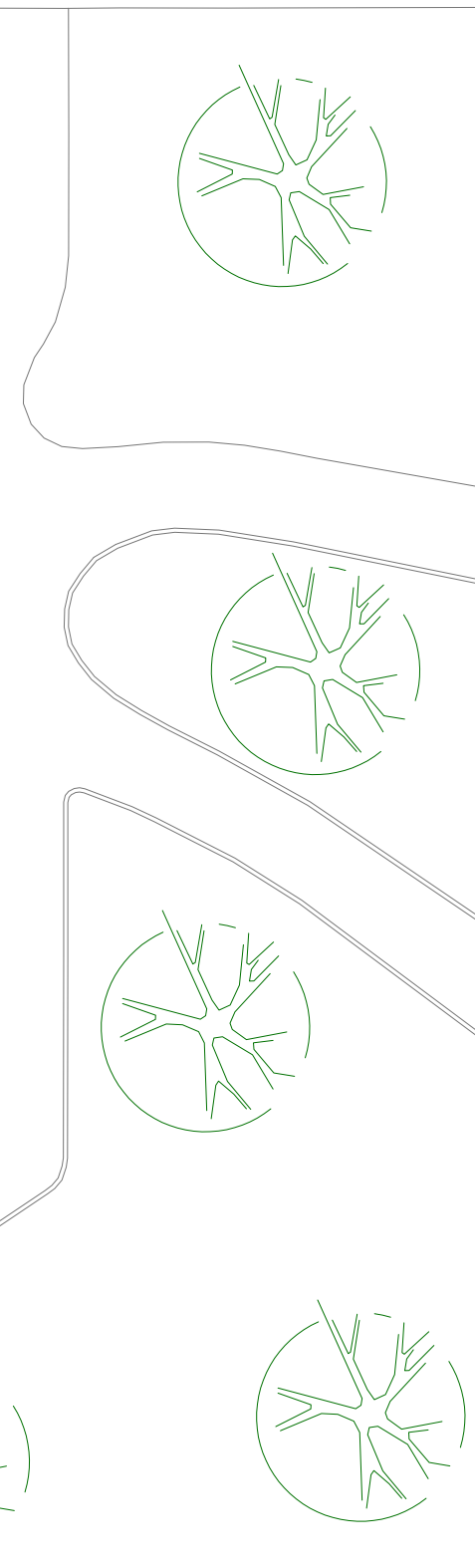

CONJUNTO | Plantas 2ª / 4ª / 6ª / 8ª



Febrero de 2023



Proyecto y Diseño de
NUMAR Arquitectos



N

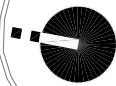

80 Viviendas
MÓSTOLES
MADRID

CALLE PINTOR VELAZQUEZ

CALLE MALAGA

Avda. ABOGADOS DE ATOCHA

PARQUE DE LOS OLIVOS

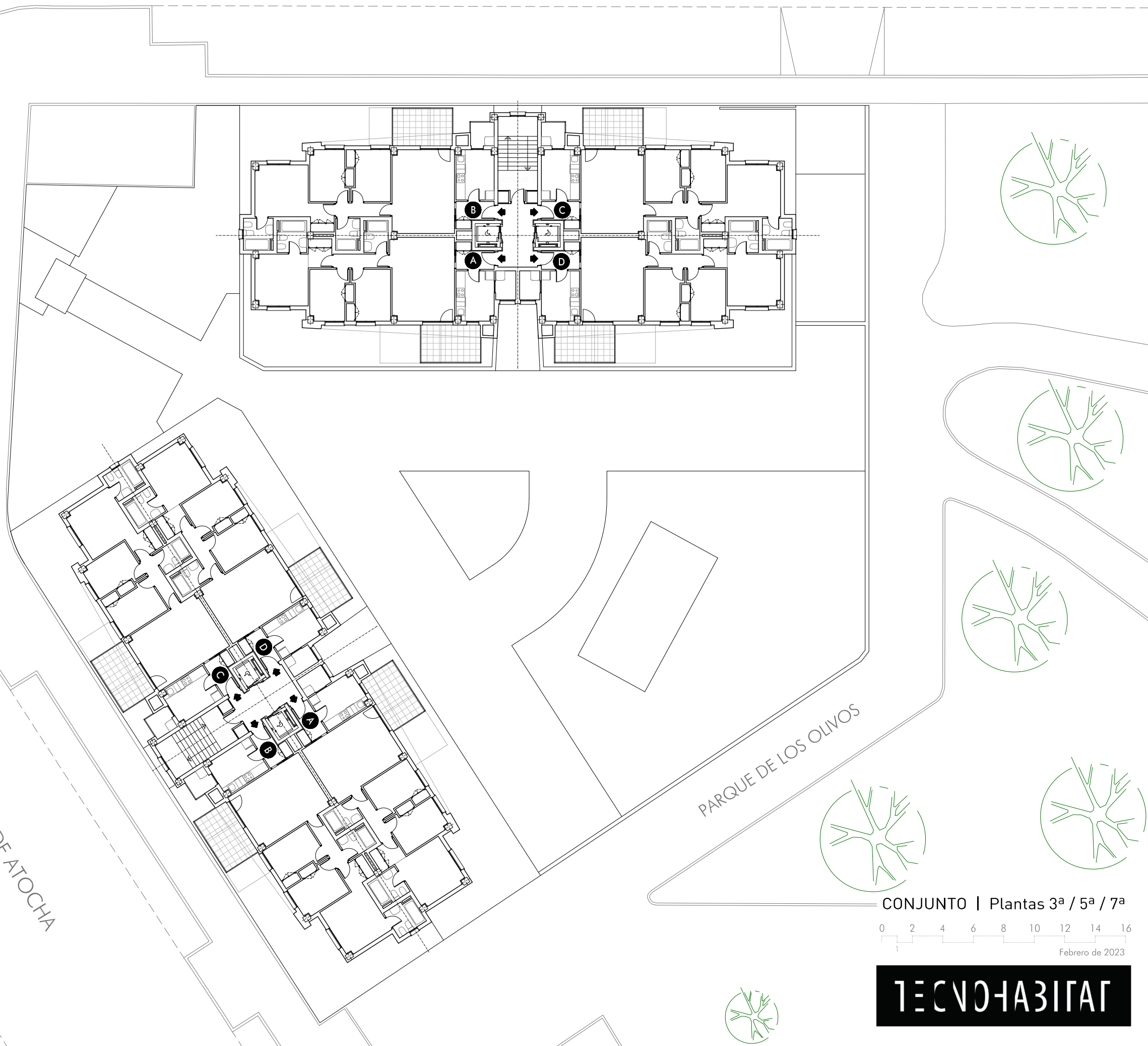

CONJUNTO | Plantas 3ª / 5ª / 7ª



Proyecto y Diseño de
NUMAR Arquitectos

TECNOHABITAT



N

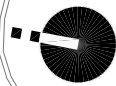

80 Viviendas
MÓSTOLES
MADRID

CALLE PINTOR VELAZQUEZ

CALLE MALAGA

Avda. ABOGADOS DE ATOCHA

PARQUE DE LOS OLIVOS

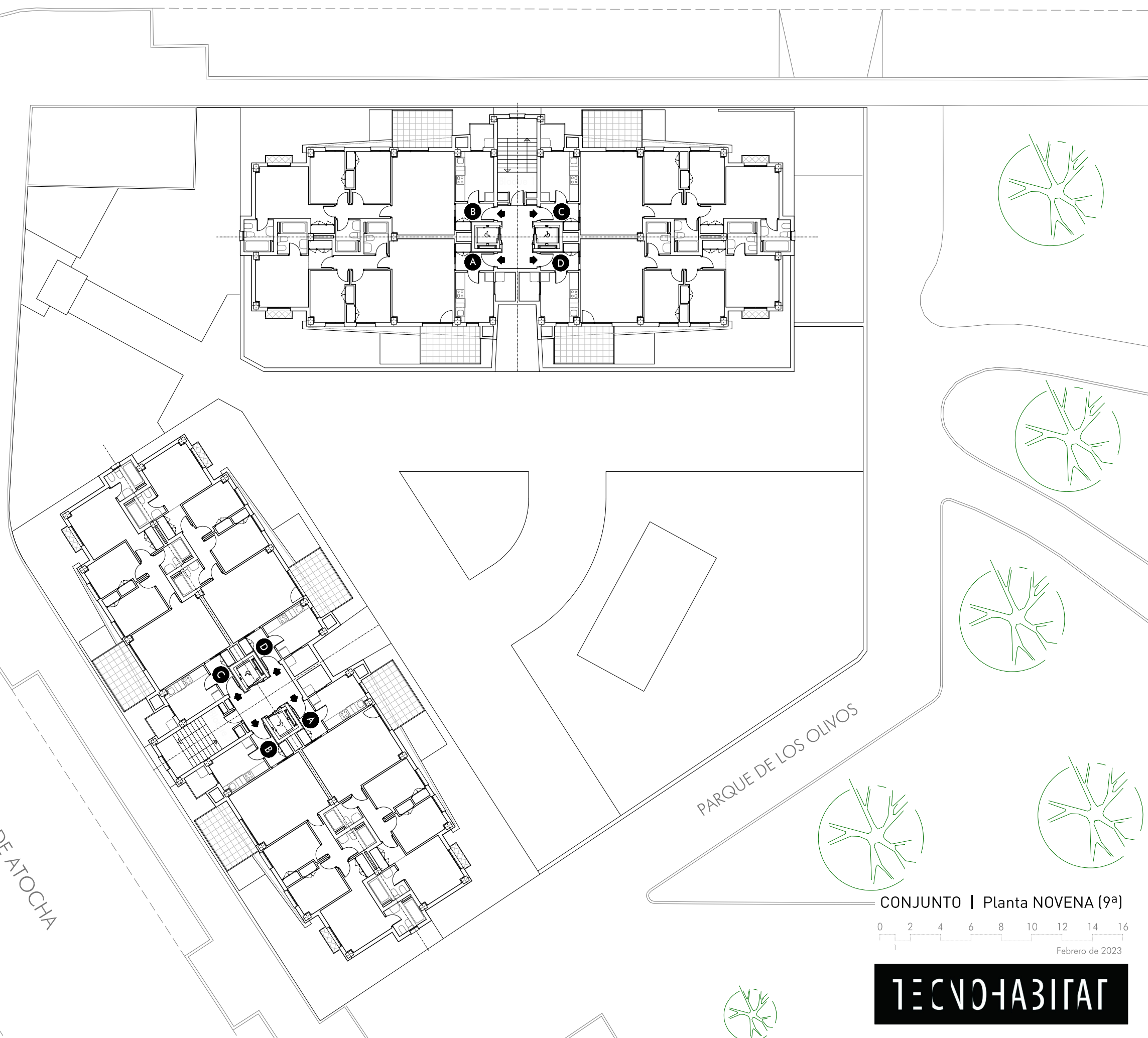

CONJUNTO | Planta NOVENA (9ª)

0 2 4 6 8 10 12 14 16
1
Febrero de 2023



Proyecto y Diseño de
NUMAR Arquitectos

TECNOHABITAT



N

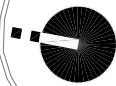

80 Viviendas
MÓSTOLES
MADRID

CALLE PINTOR VELAZQUEZ

CALLE MALAGA

Avda. ABOGADOS DE ATOCHA

PARQUE DE LOS OLIVOS

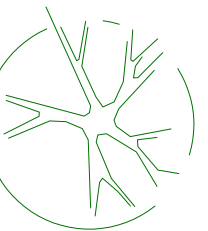
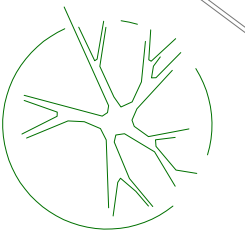
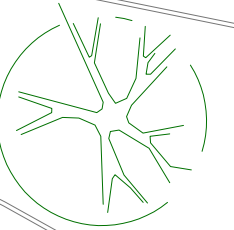
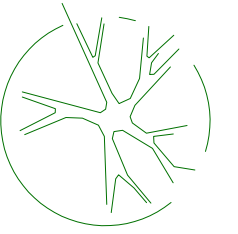
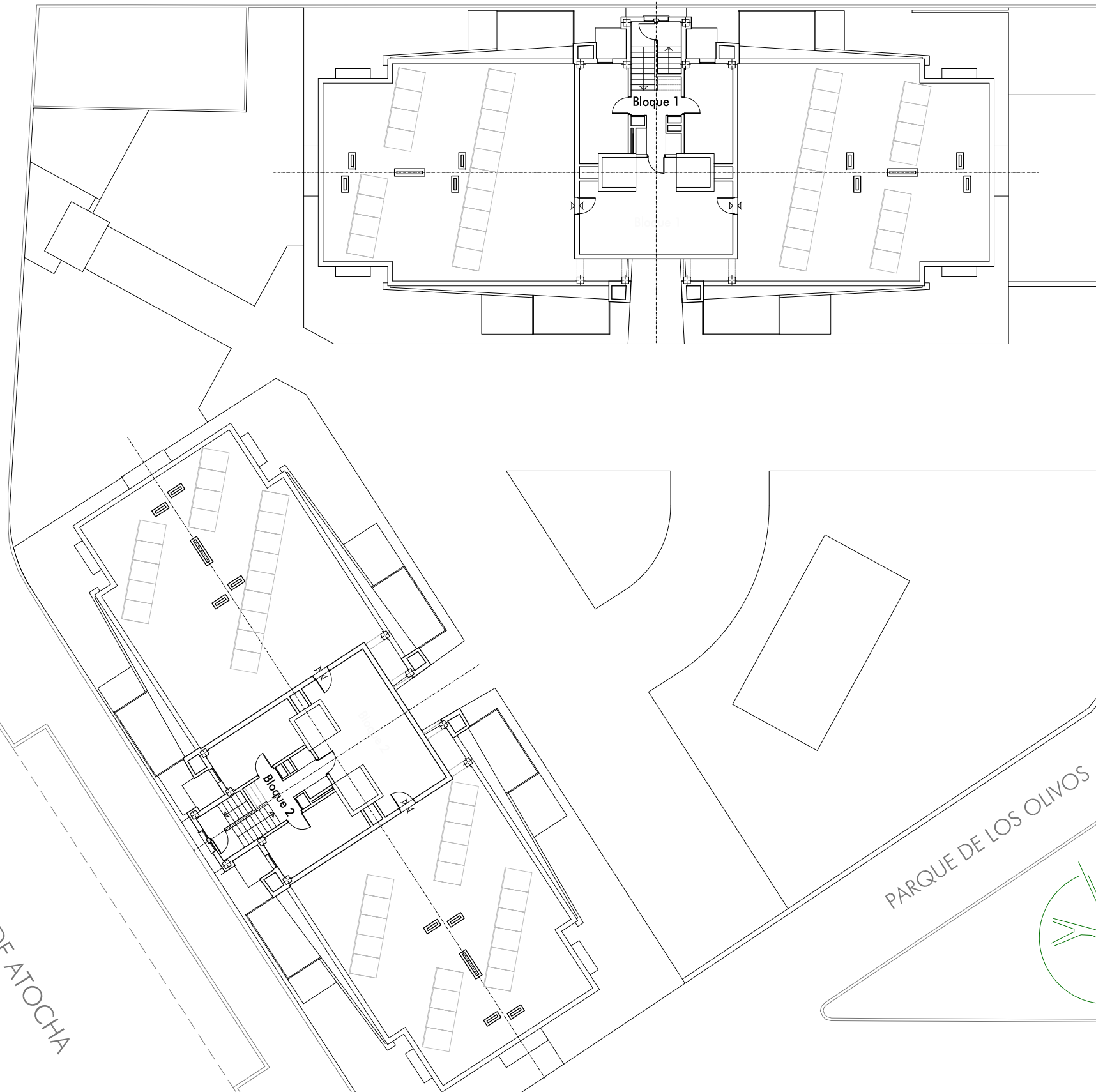

CONJUNTO | Planta CUBIERTA



Febrero de 2023



Proyecto y Diseño de
NUMAR Arquitectos

TECNOHABITAT

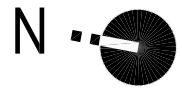

80 Viviendas
MÓSTOLES
MADRID

AOS-19.2

BLOQUE 1

MÓSTOLES



Proyecto y Diseño de
NUMAR Arquitectos



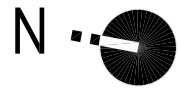

80 Viviendas
MÓSTOLES
MADRID

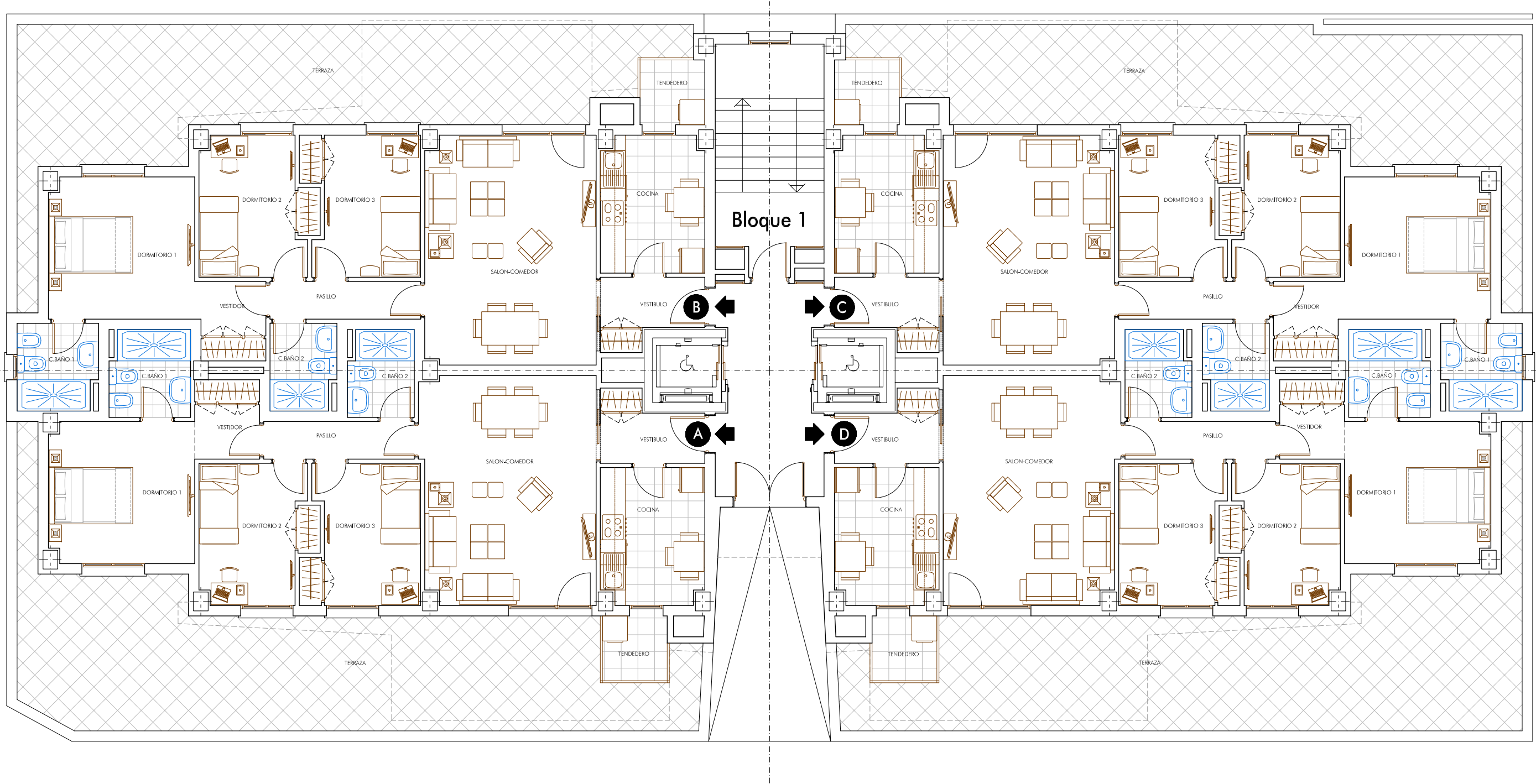
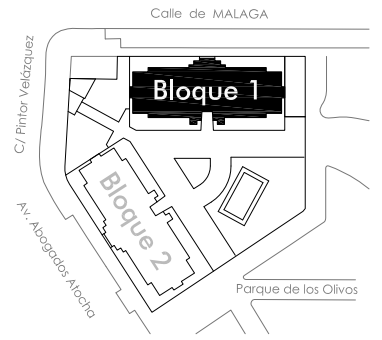

BLOQUE 1 | PLANTA BAJA



Febrero de 2023



Proyecto y Diseño de
NUMAR Arquitectos



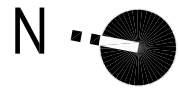

80 Viviendas
MÓSTOLES
MADRID

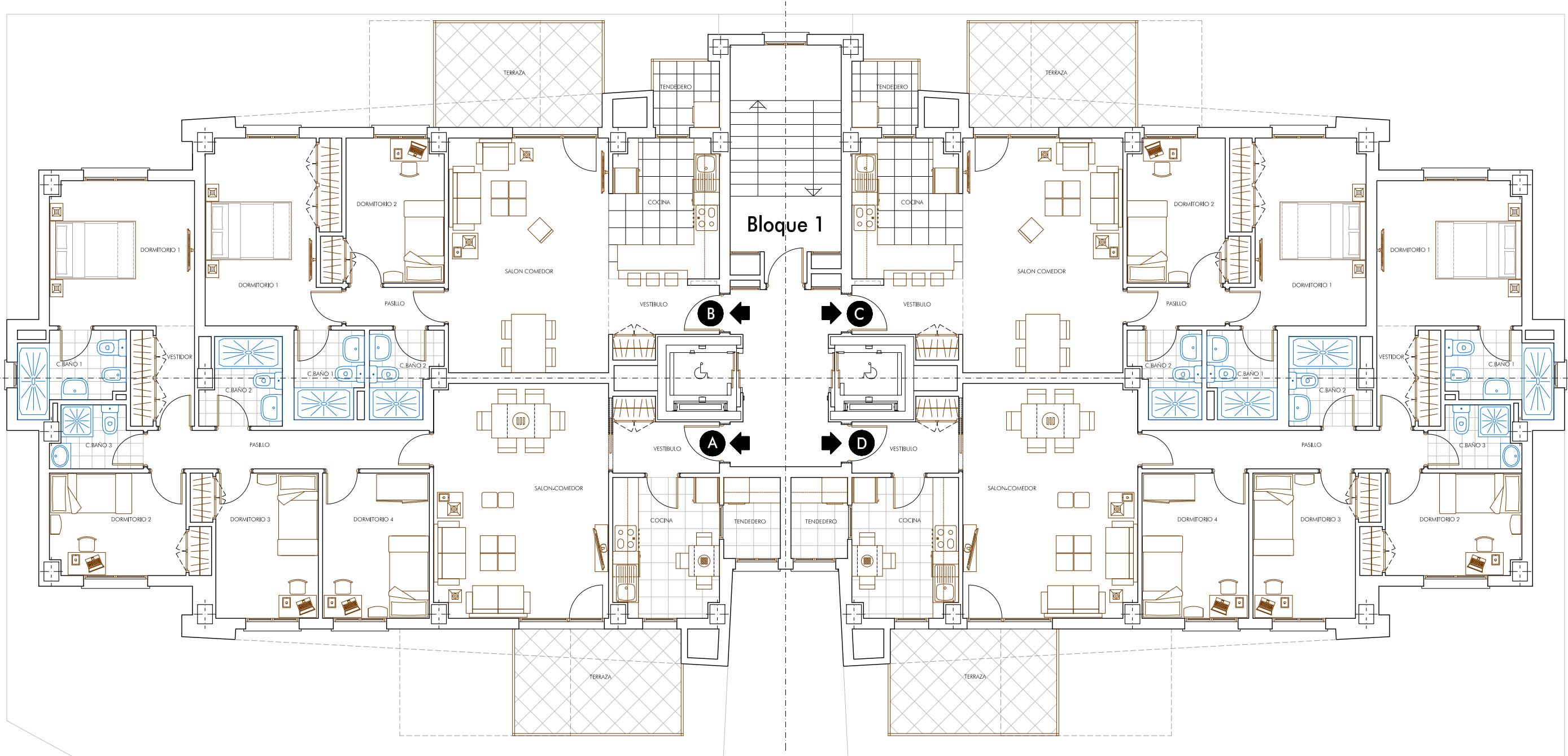
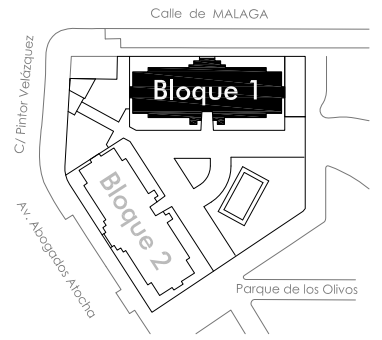

BLOQUE 1 | PLANTA PRIMERA



Febrero de 2023



Proyecto y Diseño de
NUMAR Arquitectos



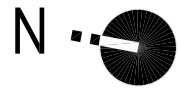

80 Viviendas
MÓSTOLES
MADRID

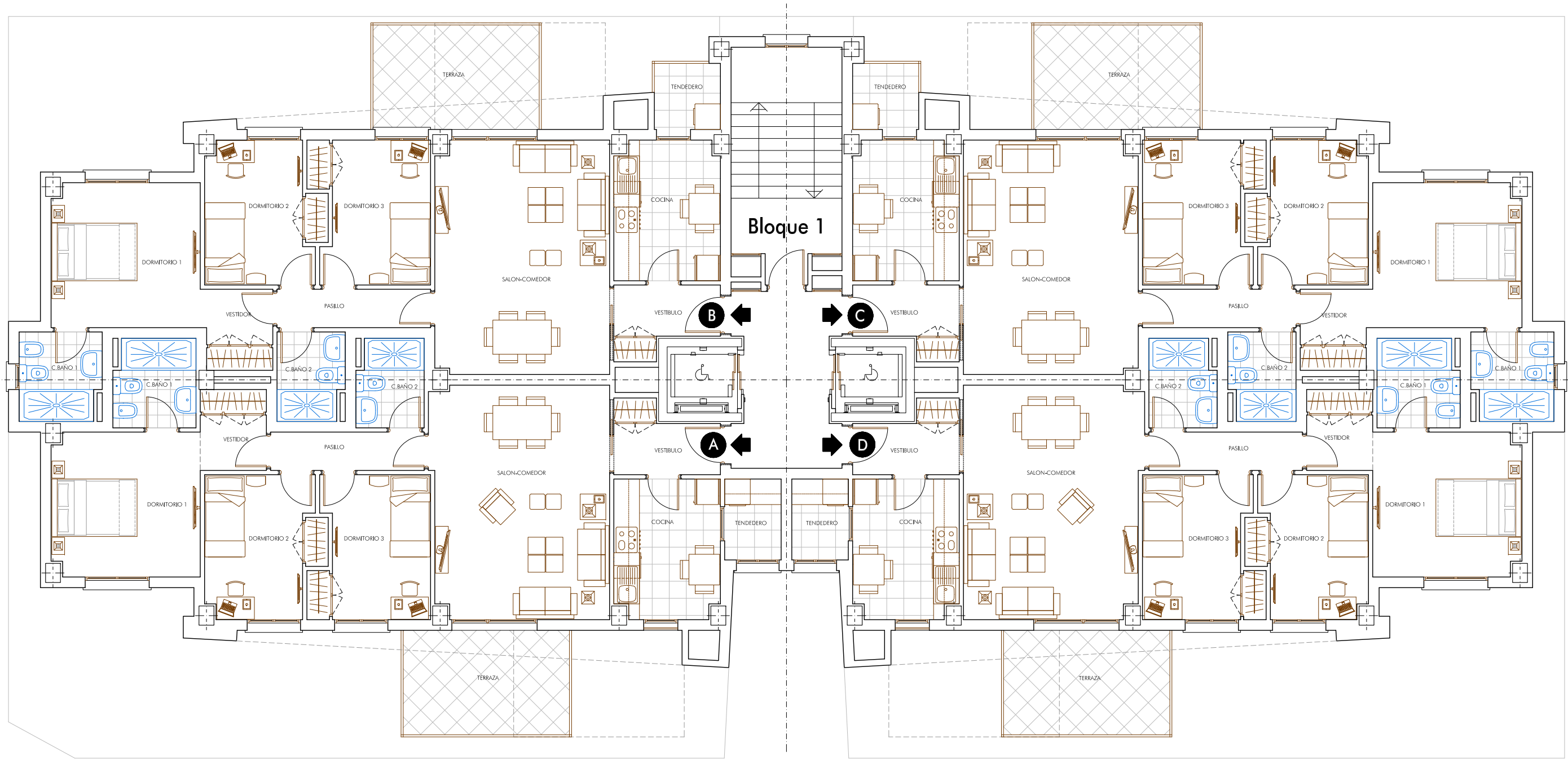
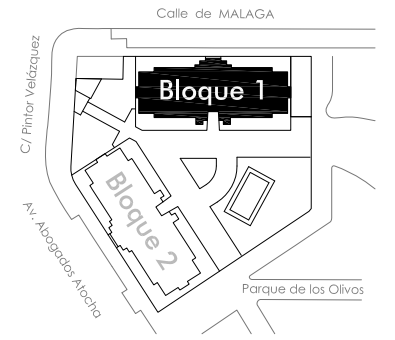

BLOQUE 1 | PLANTAS 2ª / 4ª / 6ª / 8ª



Febrero de 2023



Proyecto y Diseño de
NUMAR Arquitectos



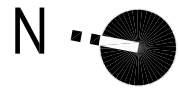

80 Viviendas
MÓSTOLES
MADRID

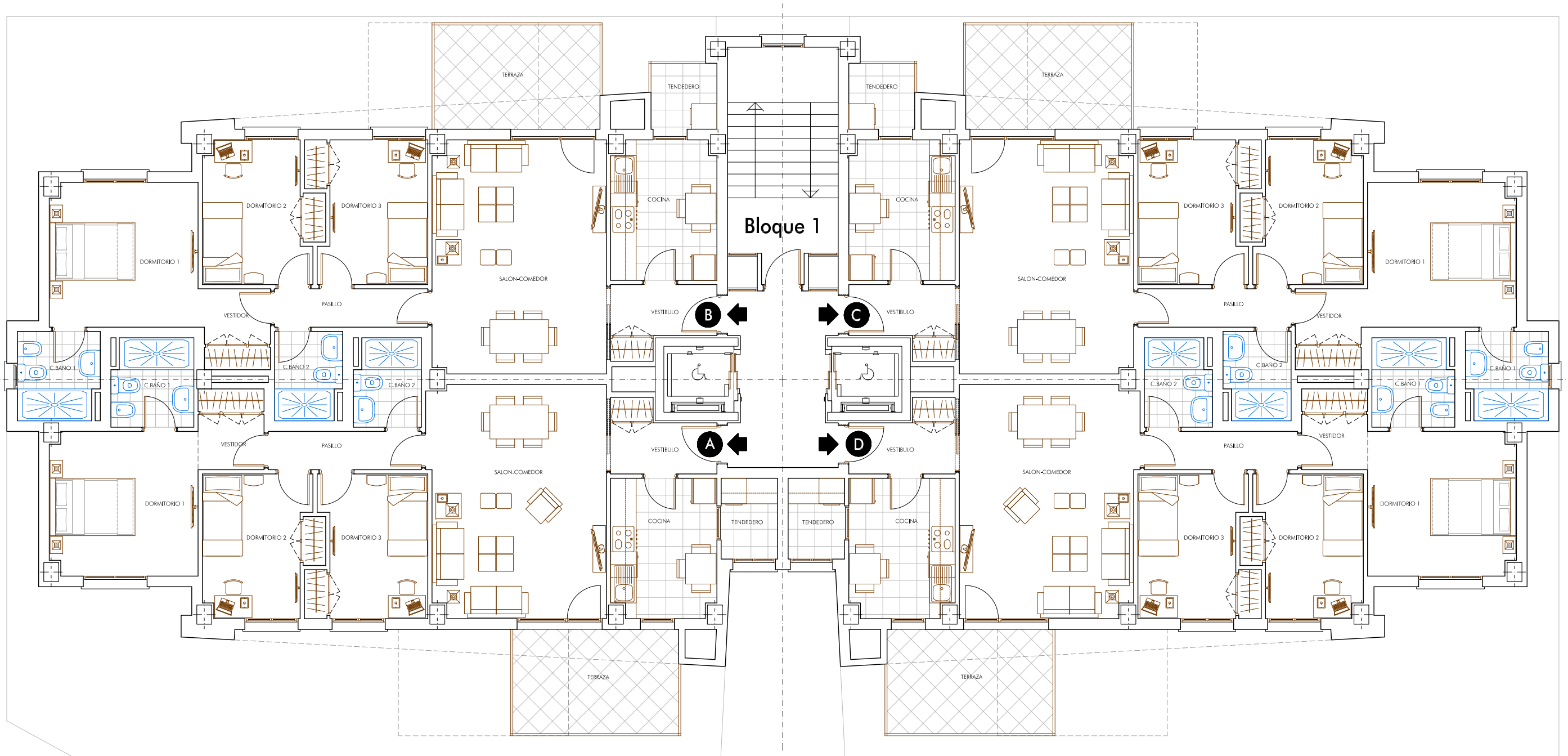
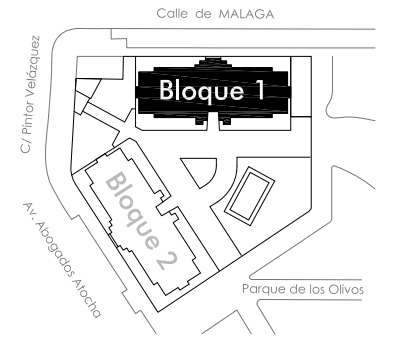

BLOQUE 1 | PLANTAS 3ª / 5ª / 7ª



Febrero de 2023



Proyecto y Diseño de
NUMAR Arquitectos



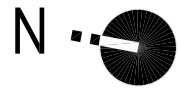

80 Viviendas
MÓSTOLES
MADRID

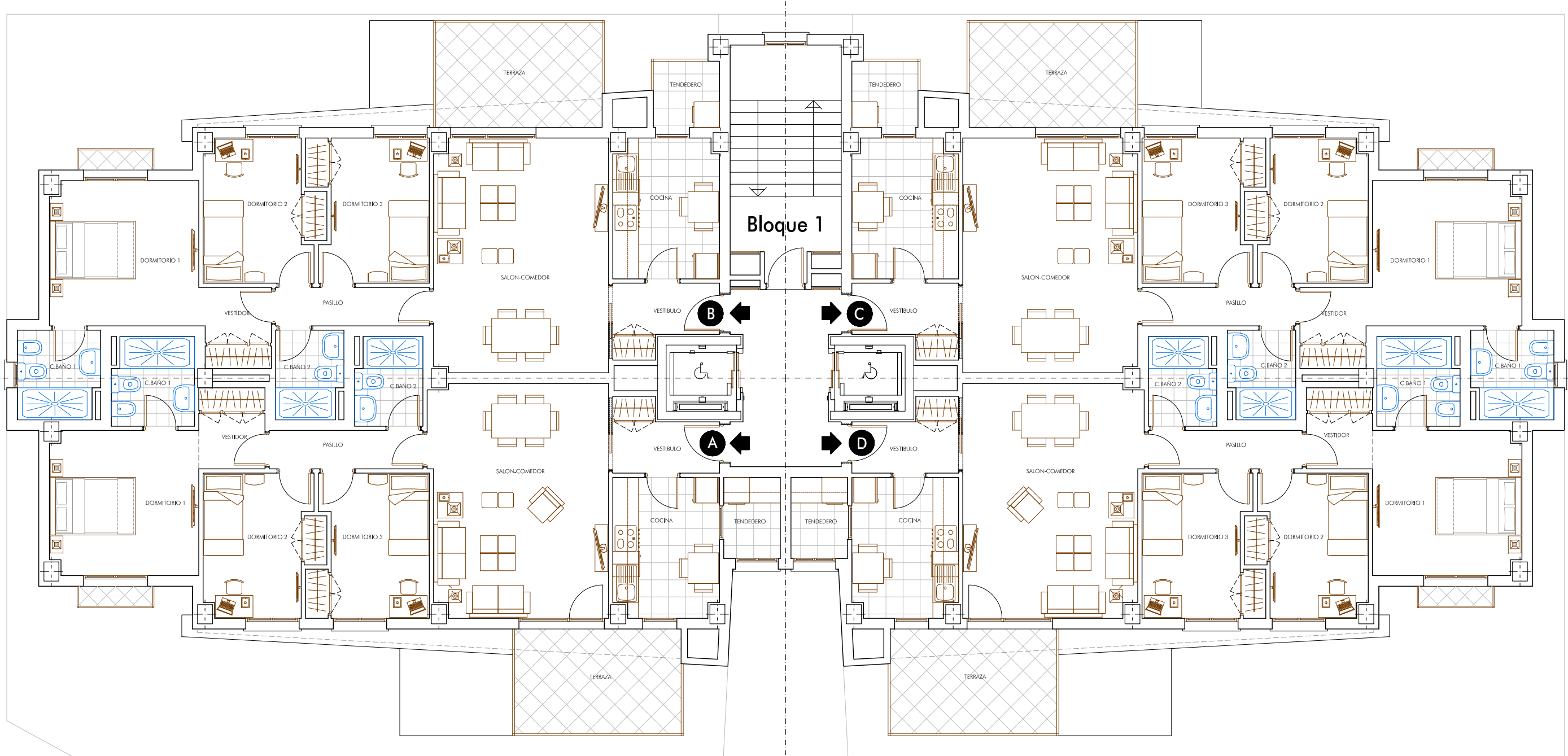
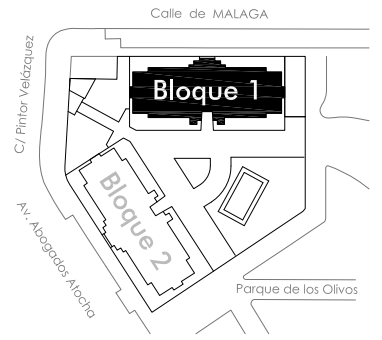

BLOQUE 1 | PLANTA NOVENA (9ª)



Proyecto y Diseño de
NUMAR Arquitectos



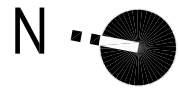

80 Viviendas
MÓSTOLES
MADRID

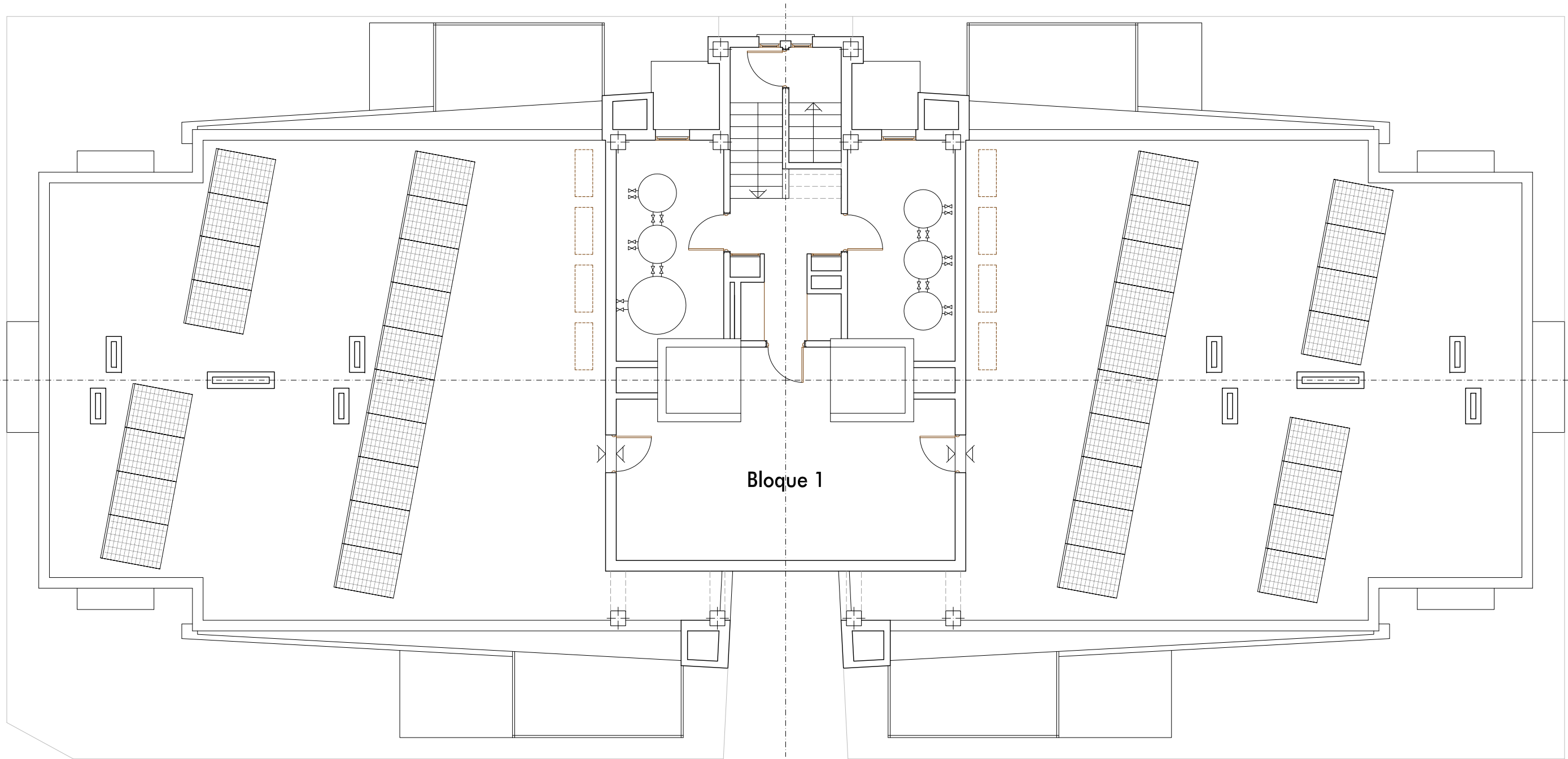
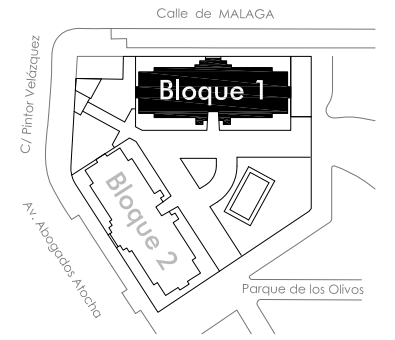

BLOQUE 1 | PLANTA CUBIERTA



Febrero de 2023



Proyecto y Diseño de
NUMAR Arquitectos



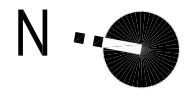

80 Viviendas
MÓSTOLES
MADRID

AOS-19.2

BLOQUE 2

MÓSTOLES



Proyecto y Diseño de
NUMAR Arquitectos





80 Viviendas
MÓSTOLES
MADRID

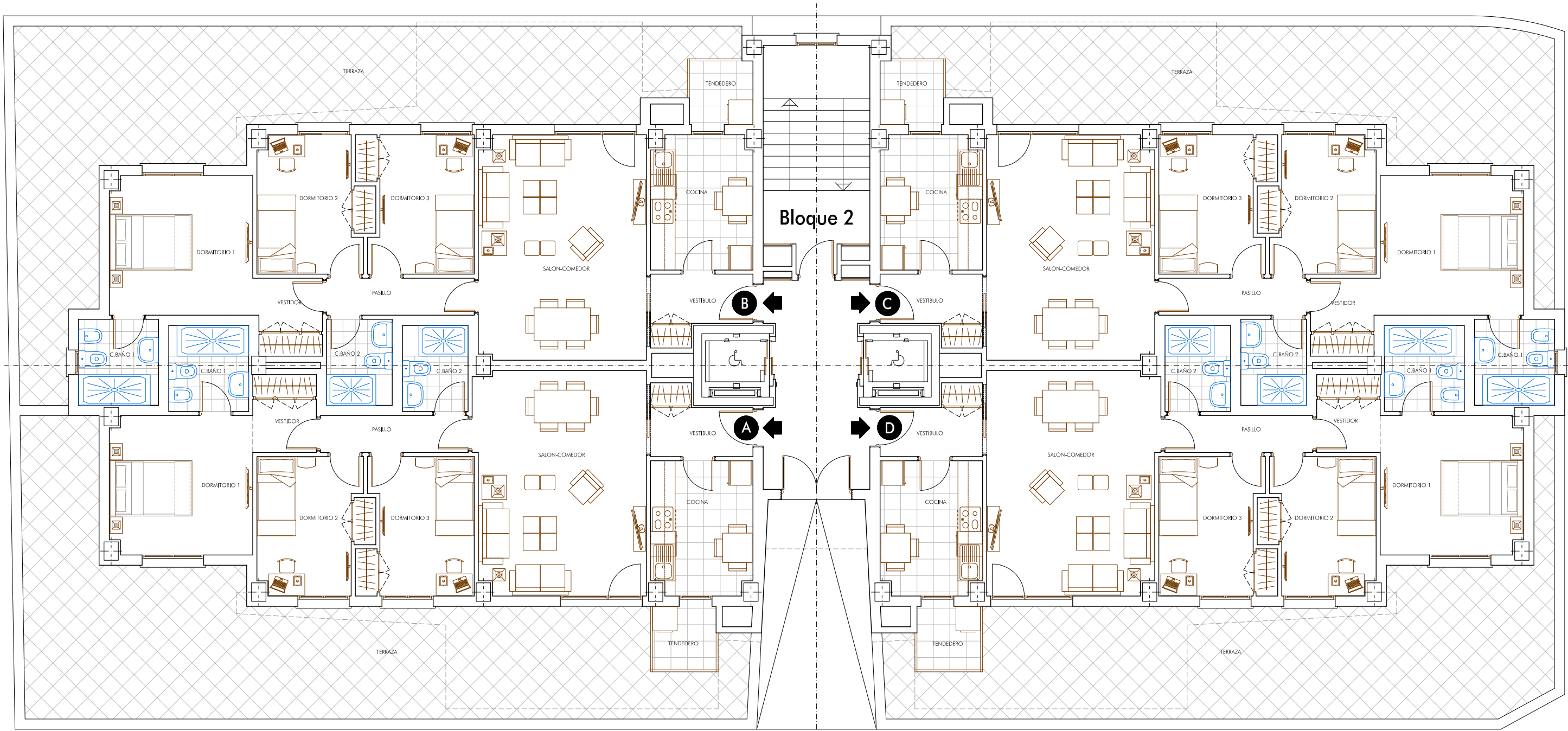
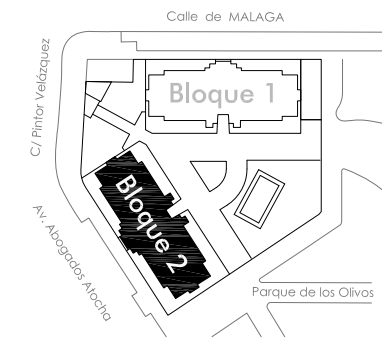

BLOQUE 2 | PLANTA BAJA (Bª)



Febrero de 2023



Proyecto y Diseño de
NUMAR Arquitectos





80 Viviendas
MÓSTOLES
MADRID

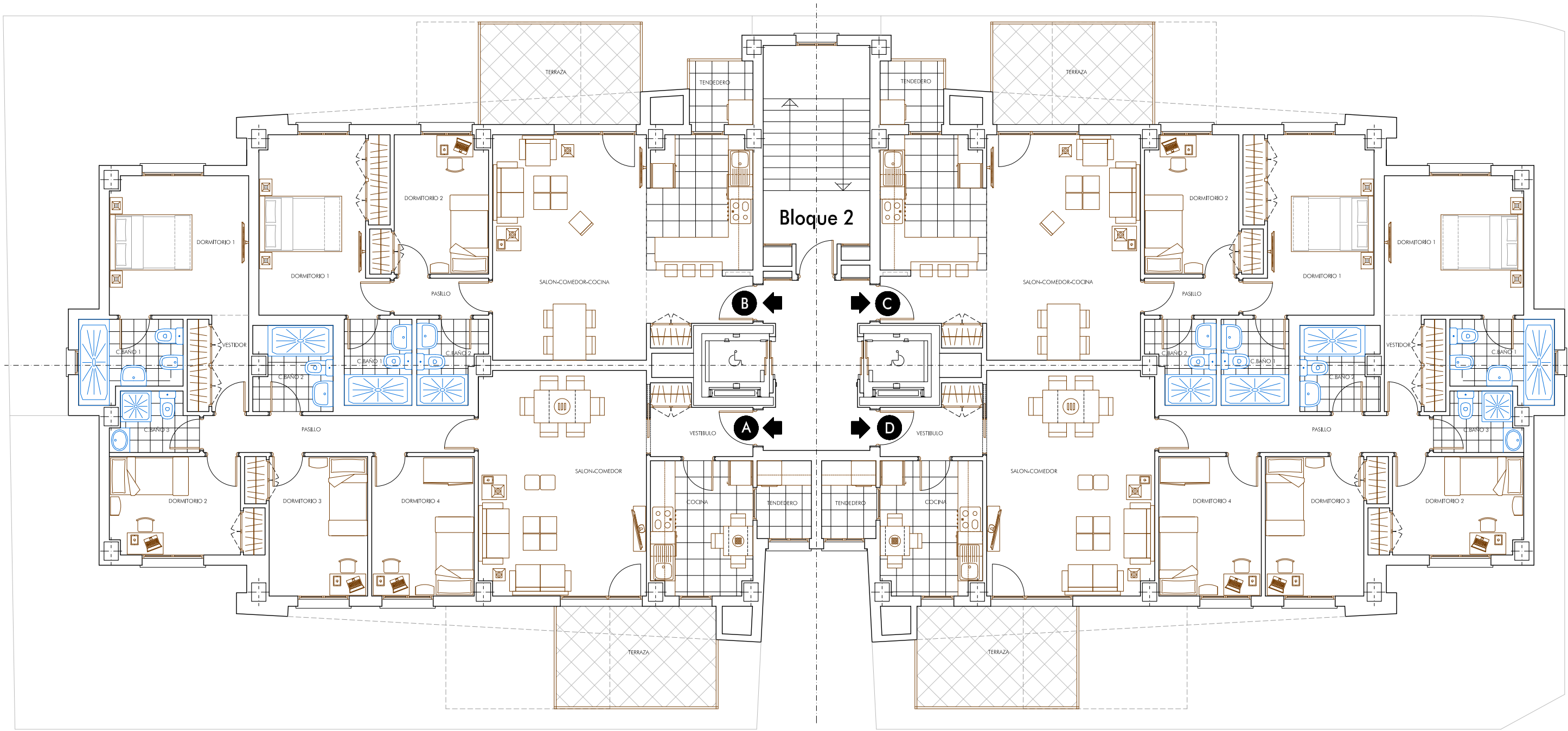
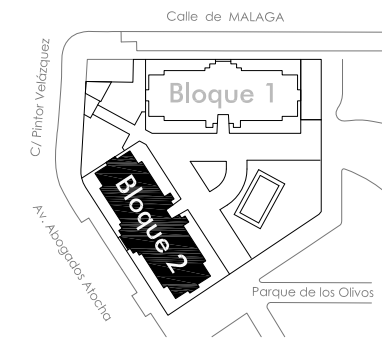

BLOQUE 2 | PLANTA PRIMERA (1ª)



Febrero de 2023



Proyecto y Diseño de
NUMAR Arquitectos



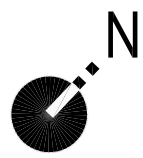

80 Viviendas
MÓSTOLES
MADRID

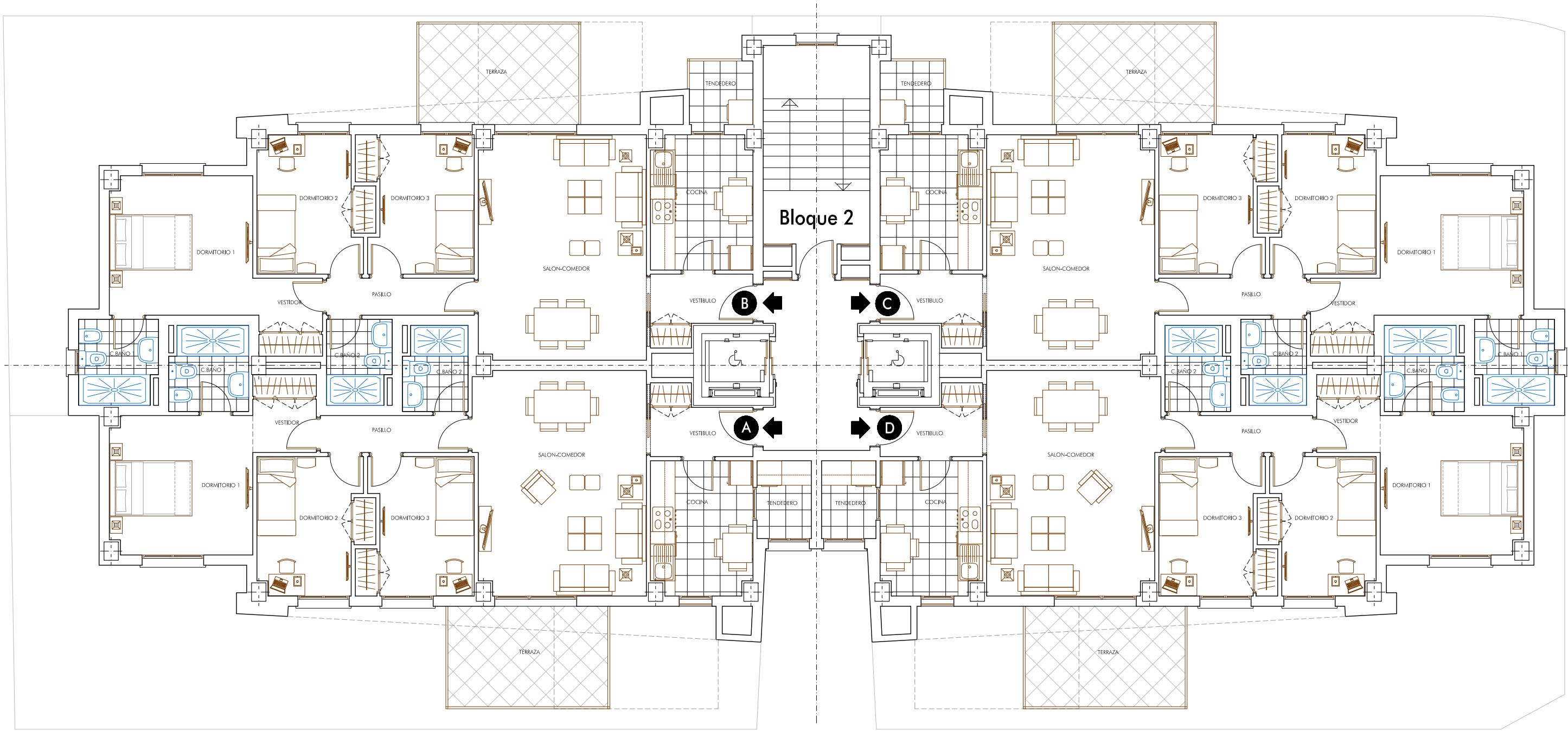
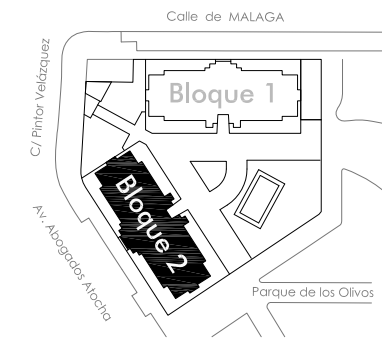

BLOQUE 2 | PLANTAS 2ª / 4ª / 6ª / 8ª



Febrero de 2023



Proyecto y Diseño de
NUMAR Arquitectos





80 Viviendas
MÓSTOLES
MADRID

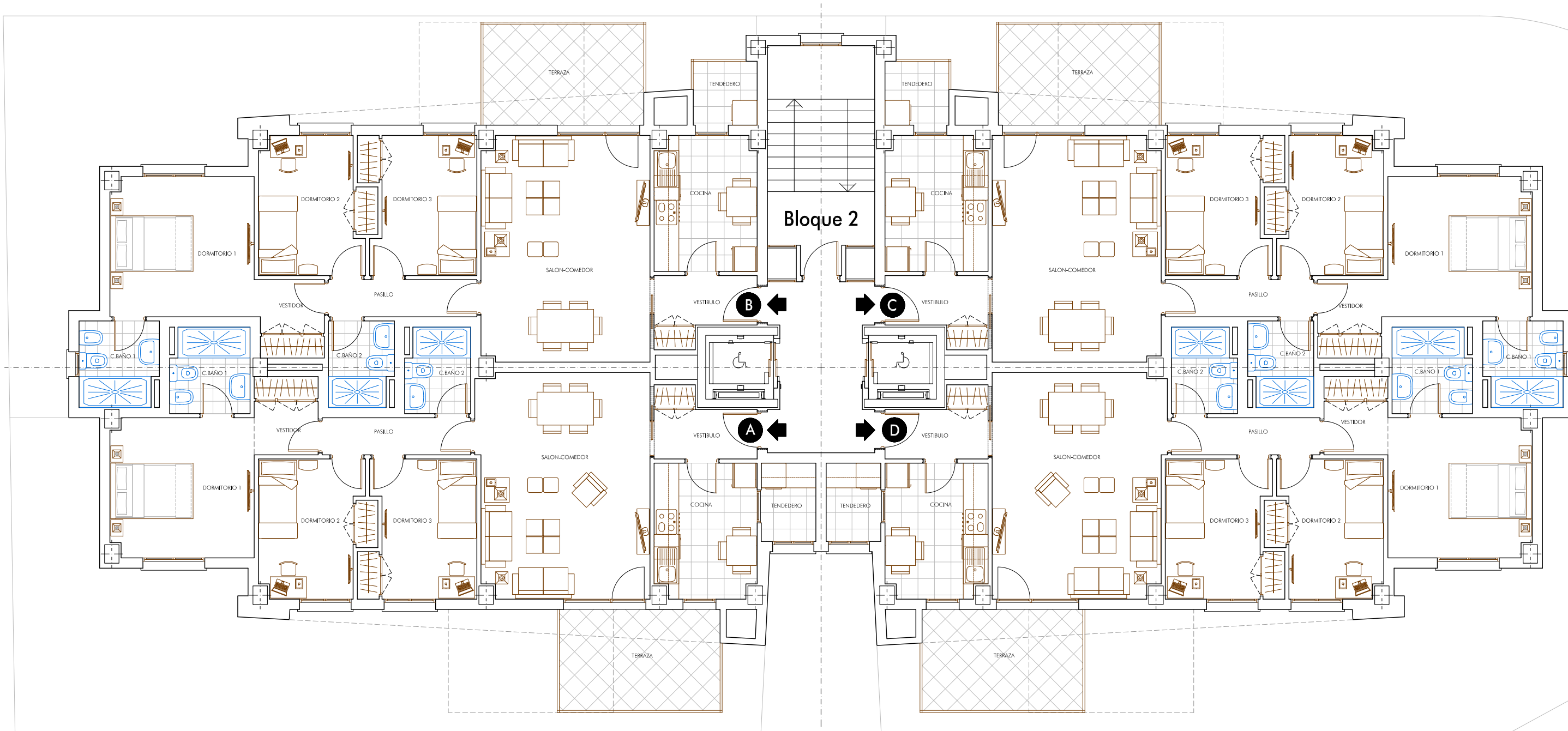
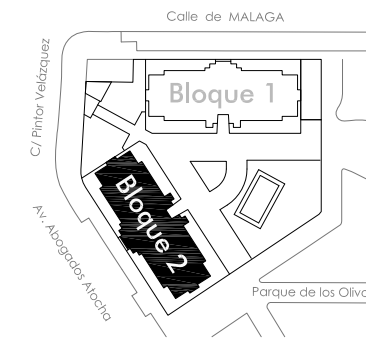

BLOQUE 2 | PLANTAS 3ª / 5ª / 7ª



Febrero de 2023



Proyecto y Diseño de
NUMAR Arquitectos





80 Viviendas
MÓSTOLES
MADRID

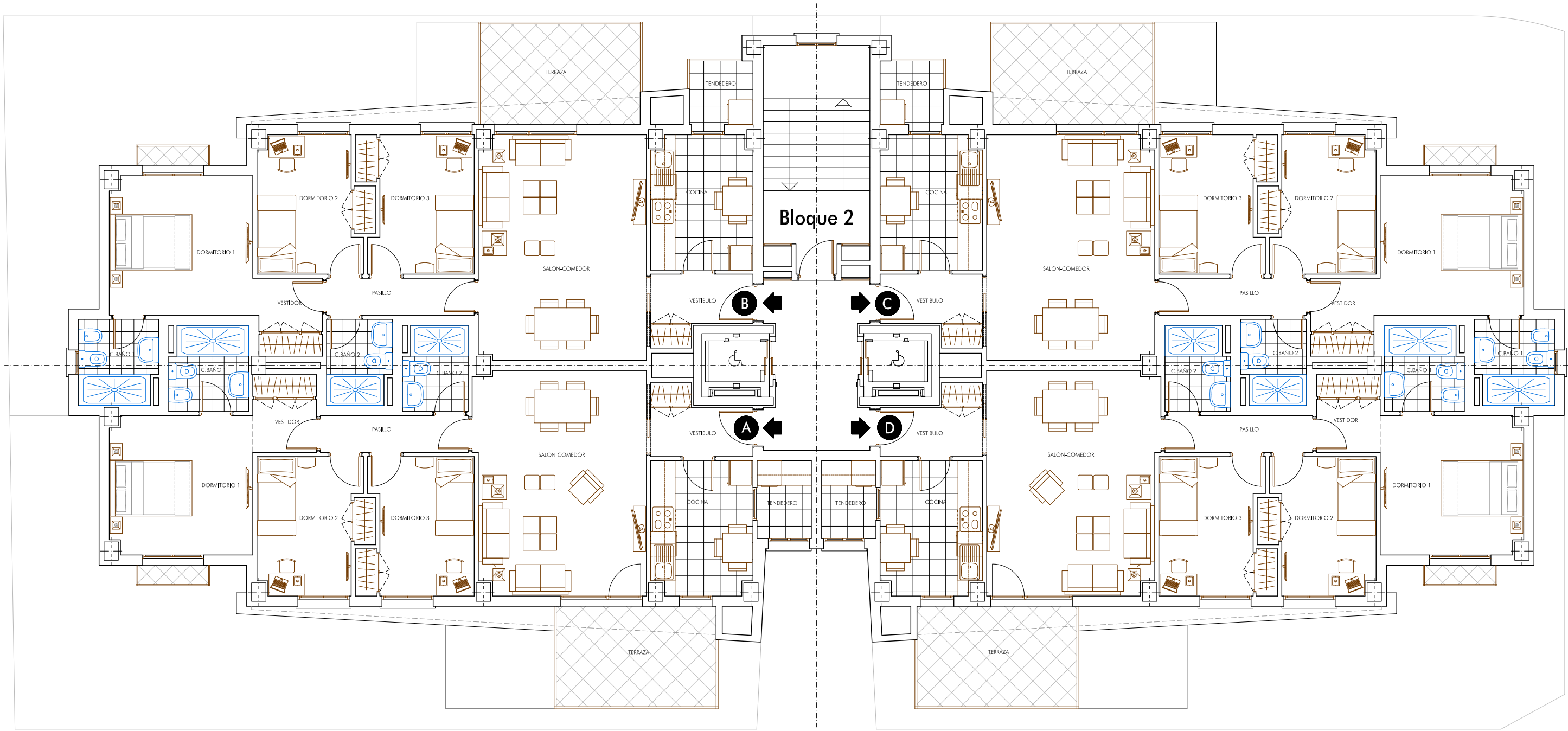
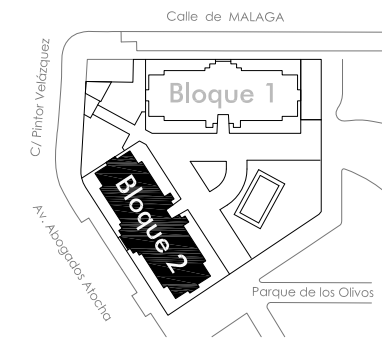

BLOQUE 2 | PLANTA NOVENA (9ª)



Febrero de 2023



Proyecto y Diseño de
NUMAR Arquitectos



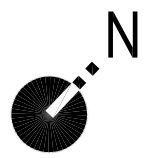

80 Viviendas
MÓSTOLES
MADRID

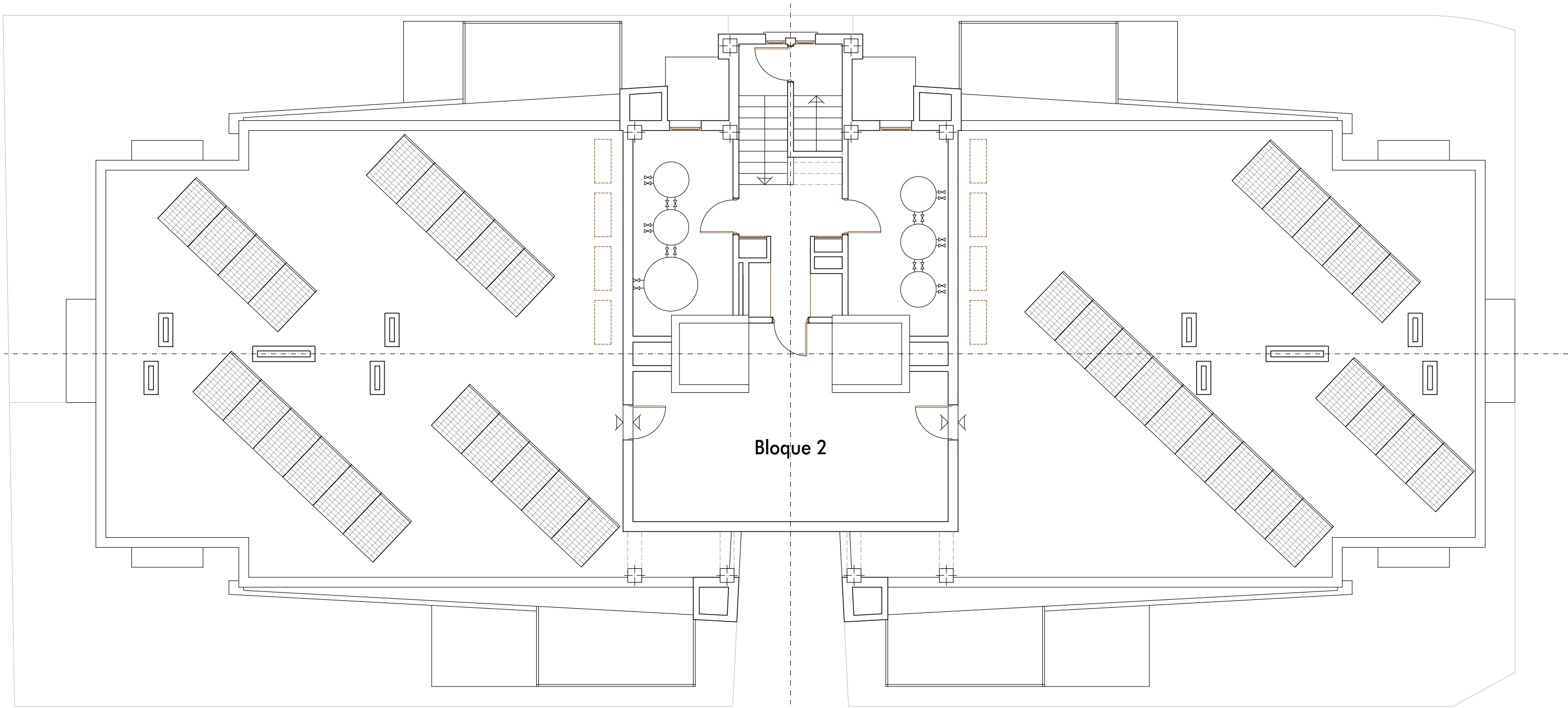
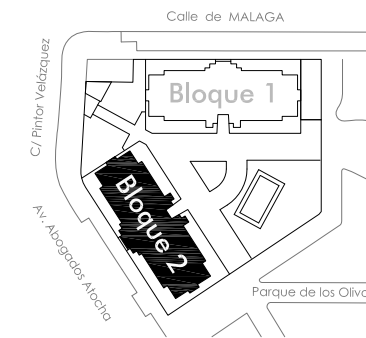

BLOQUE 2 | PLANTA CUBIERTA



Proyecto y Diseño de
NUMAR Arquitectos



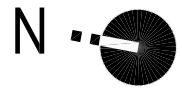

80 Viviendas
MÓSTOLES
MADRID

AOS-19.2

ALZADOS

MÓSTOLES



Proyecto y Diseño de
NUMAR Arquitectos

TECNOHABITAT

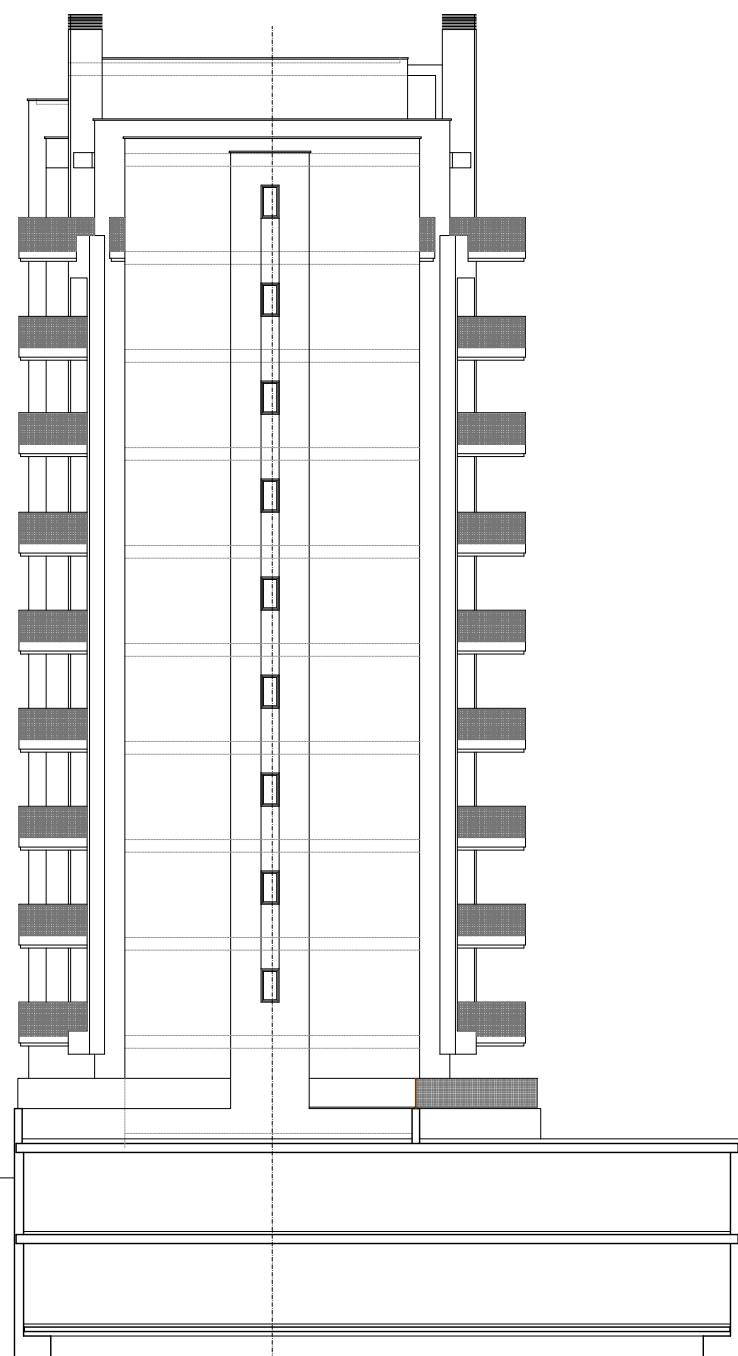
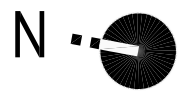

Alzado Lateral Derecho

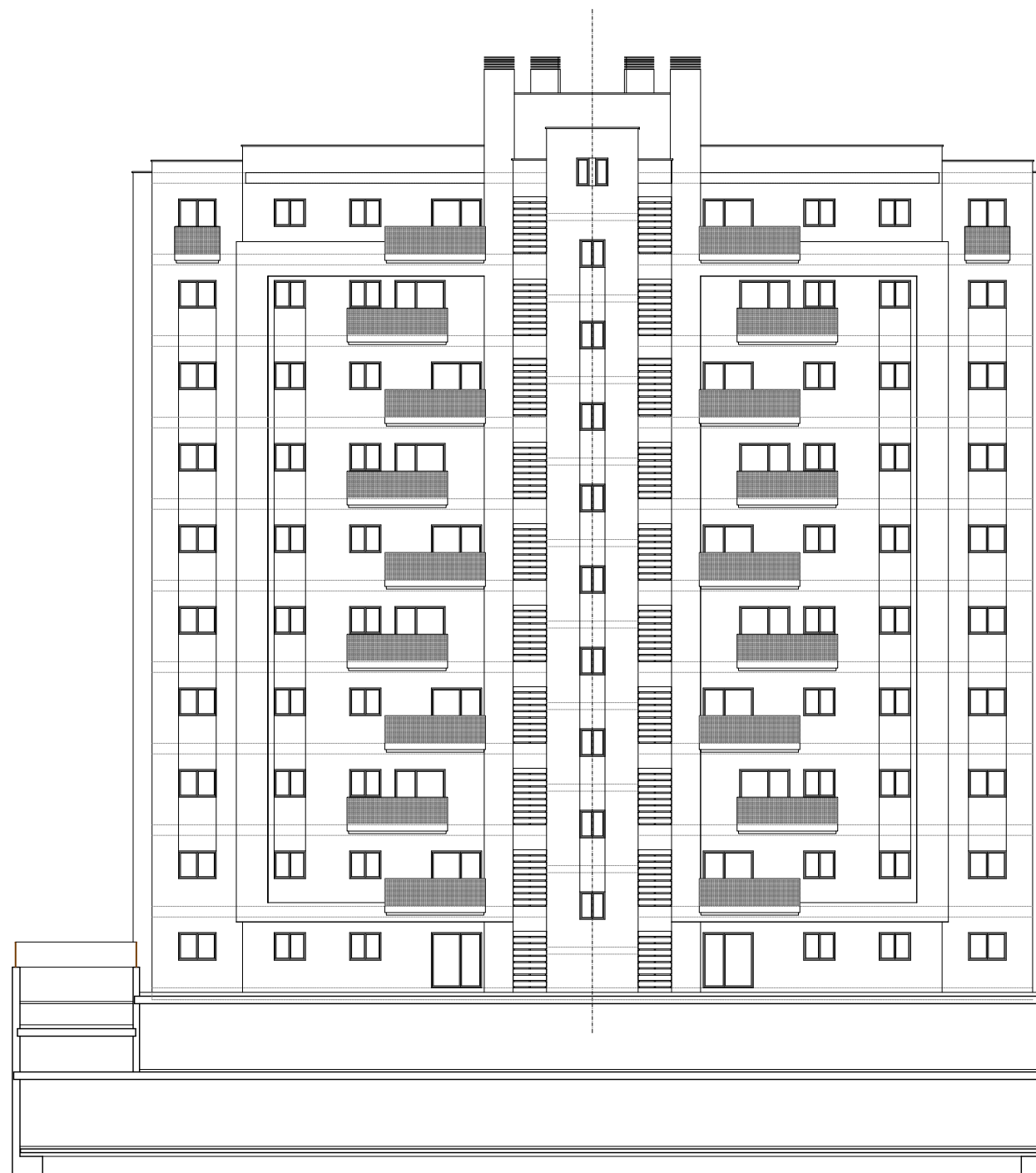

Alzado Principal Exterior a C/Málaga

BLOQUE 1 | ALZADO PRINCIPAL Y LATERAL



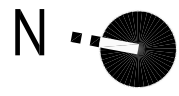

Alzado posterior al Interior a Parcela

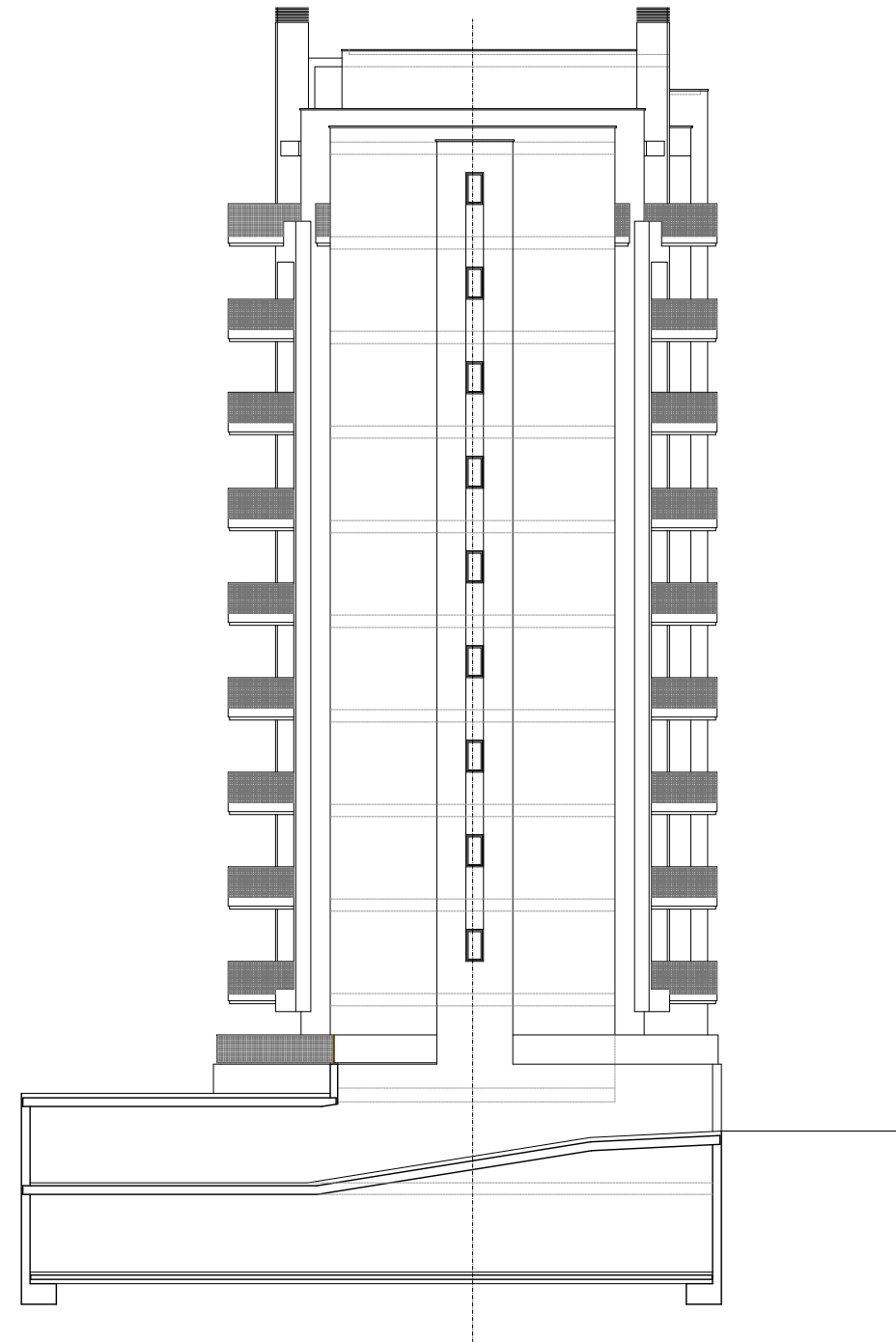

Alzado Lateral Izquierdo

BLOQUE 1 | ALZADO POSTERIOR Y LATERAL



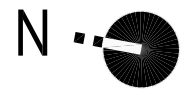

80 Viviendas
MÓSTOLES
MADRID

AOS-19.2

VIVIENDAS

MÓSTOLES



Proyecto y Diseño de
NUMAR Arquitectos

TECNOHABITAT

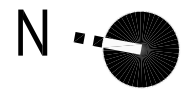

80 Viviendas
MÓSTOLES
MADRID

BLOQUE 1

VIVIENDAS

Planta BAJA



Proyecto y Diseño de
NUMAR Arquitectos

TECNOHABITAT

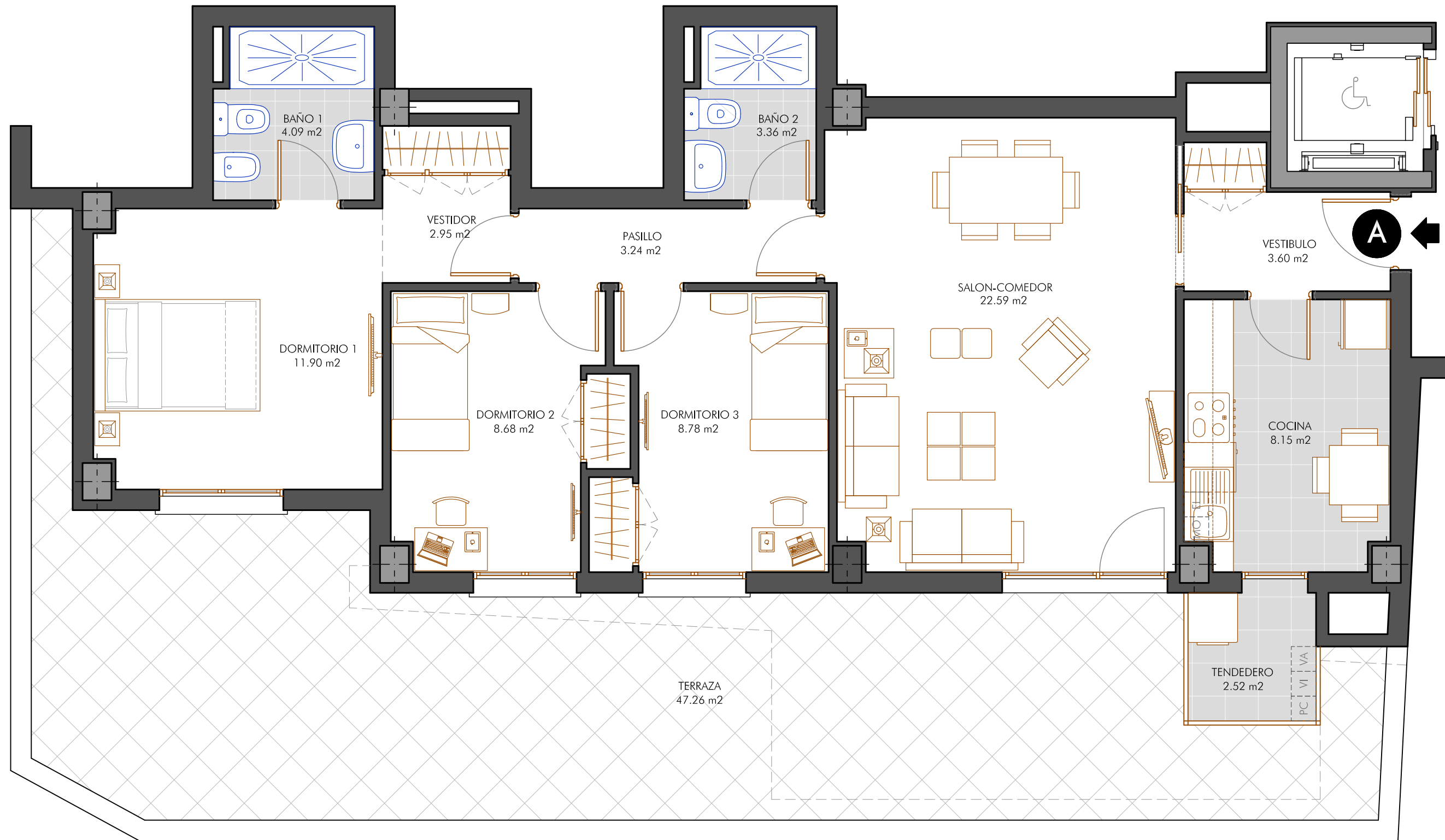
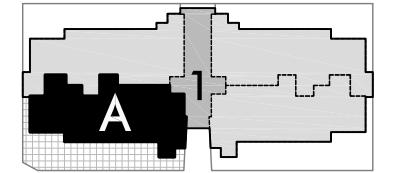
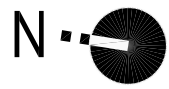

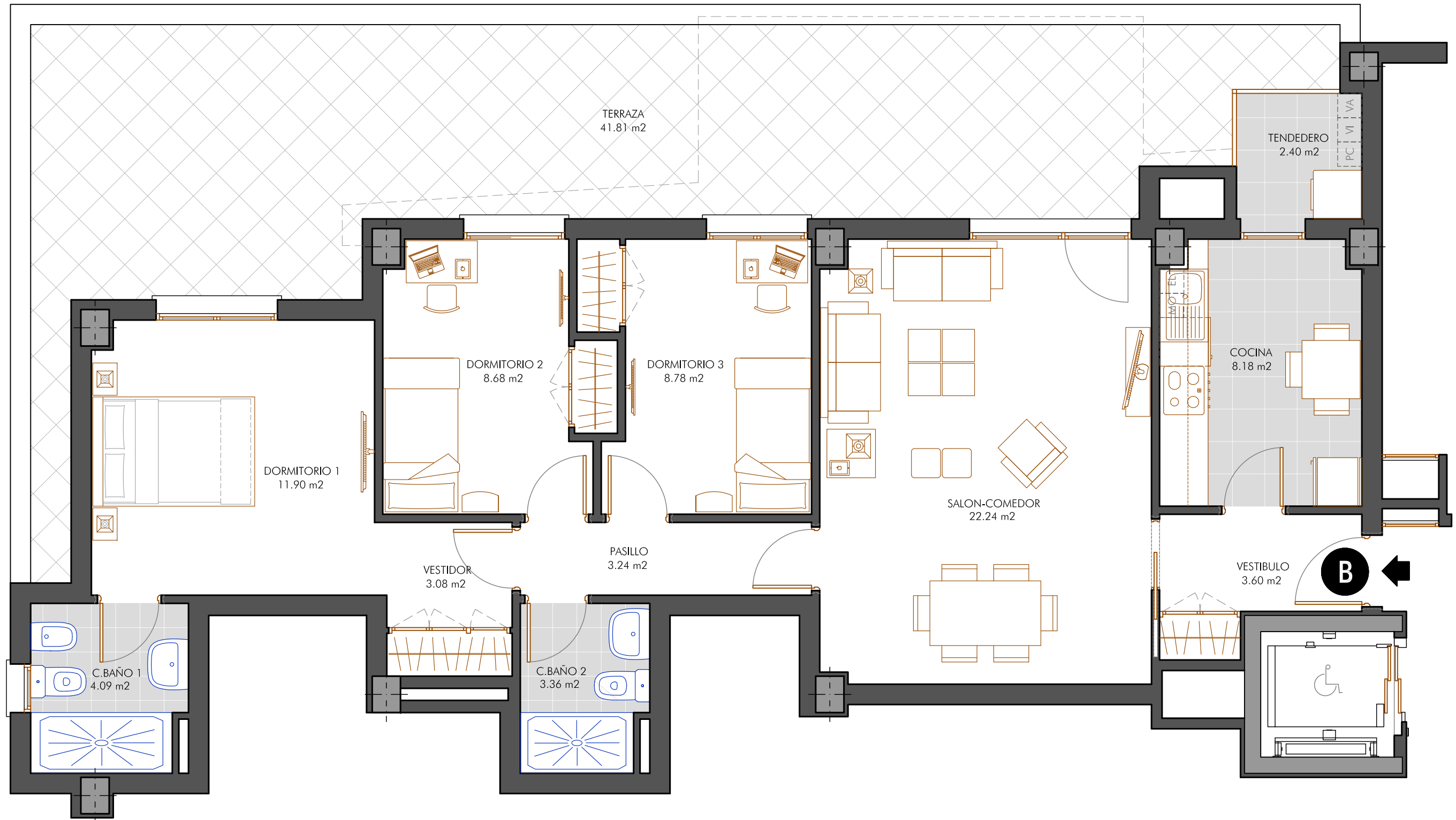
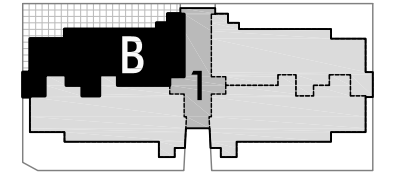
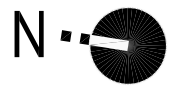

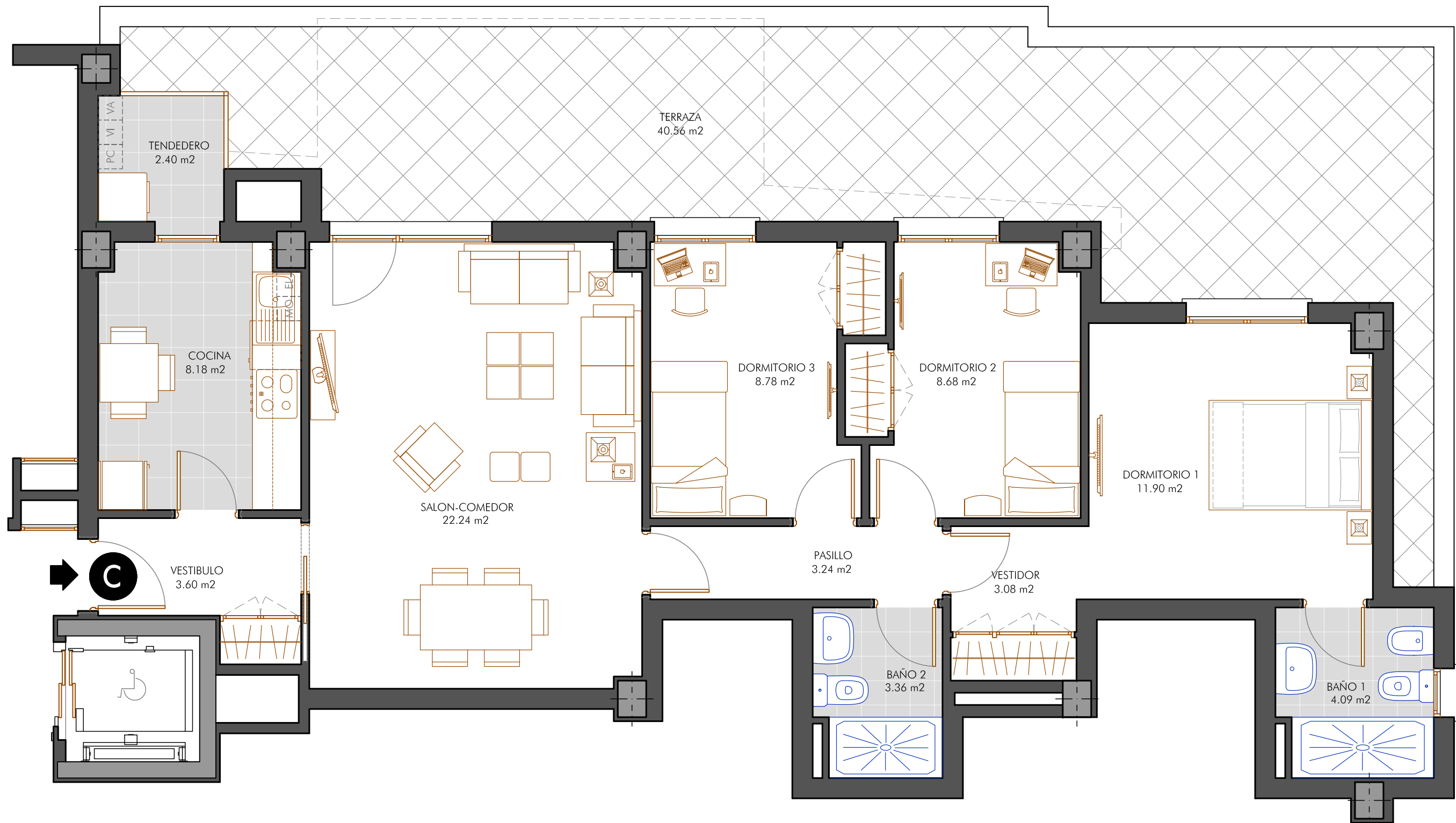
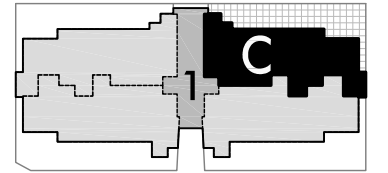
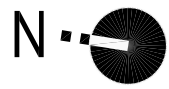

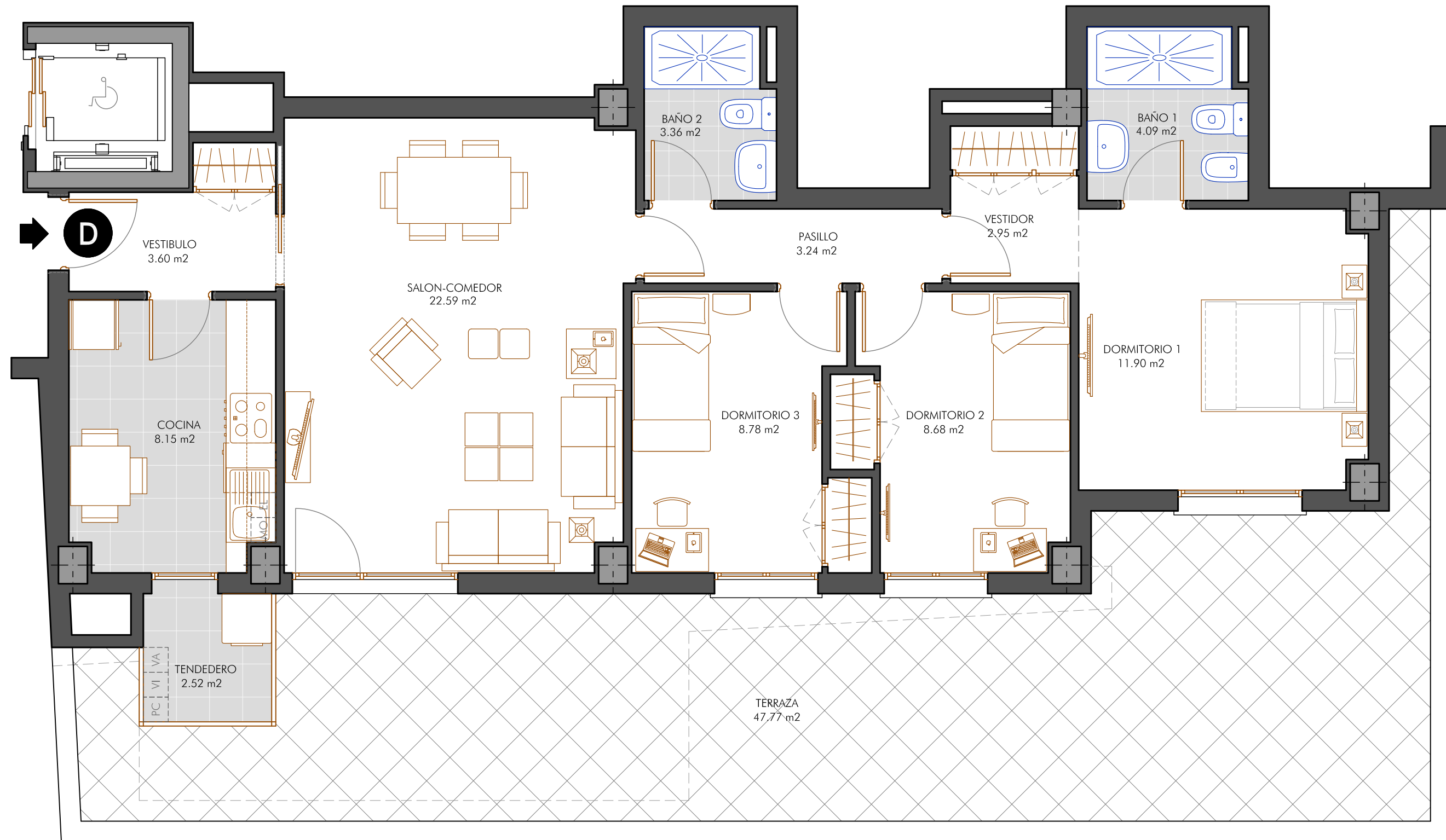
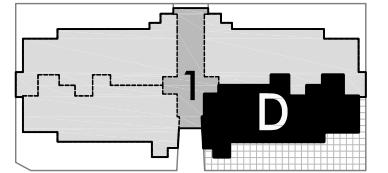
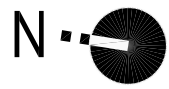

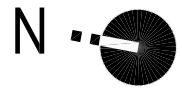

80 Viviendas
MÓSTOLES
MADRID

BLOQUE 1

VIVIENDAS

Planta 1ª



Proyecto y Diseño de
NUMAR Arquitectos





1º A | 4 Dº + Terraza

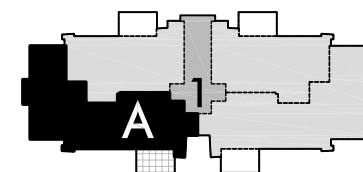

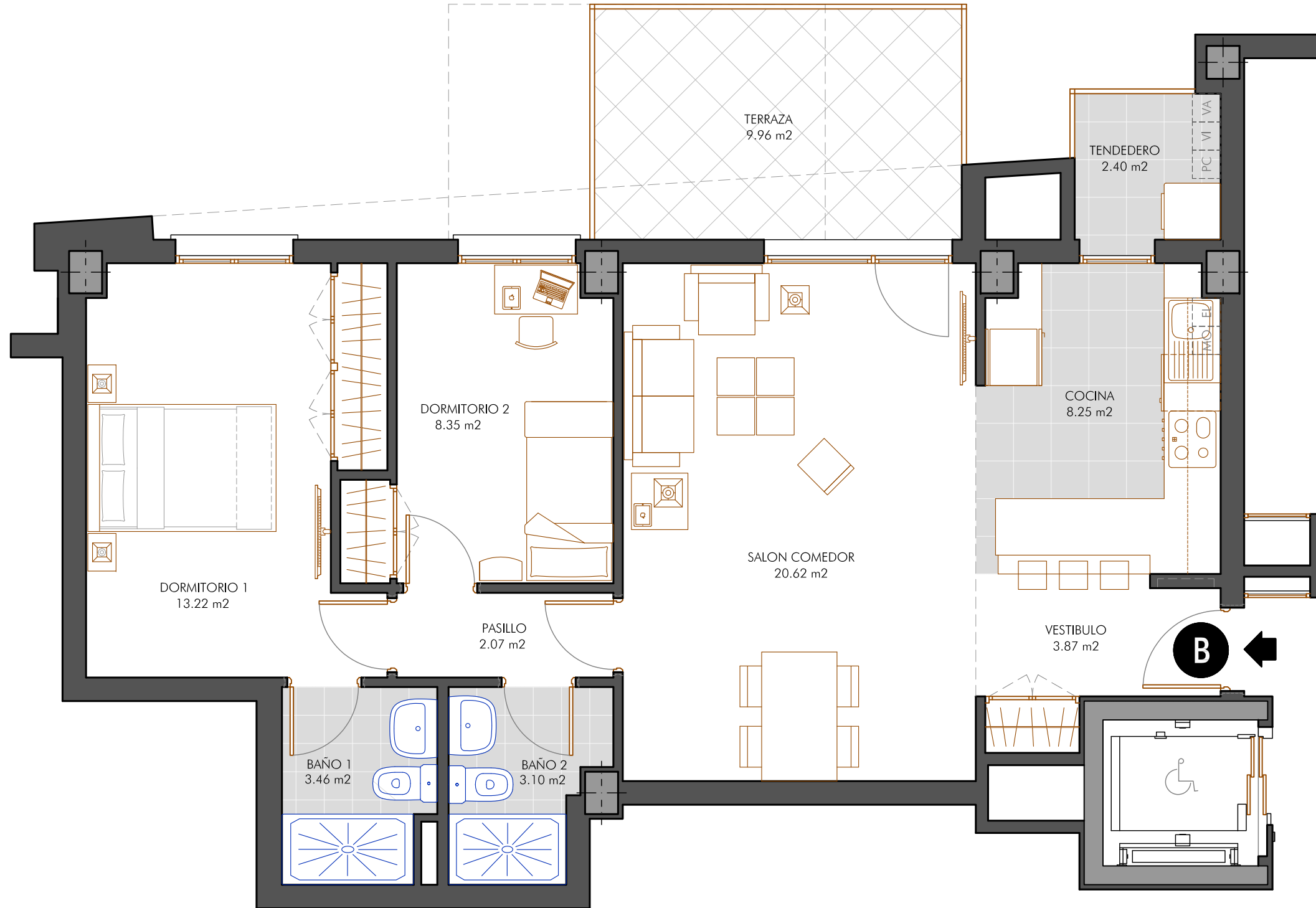
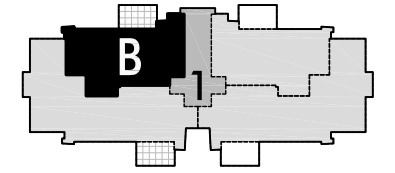
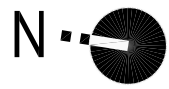

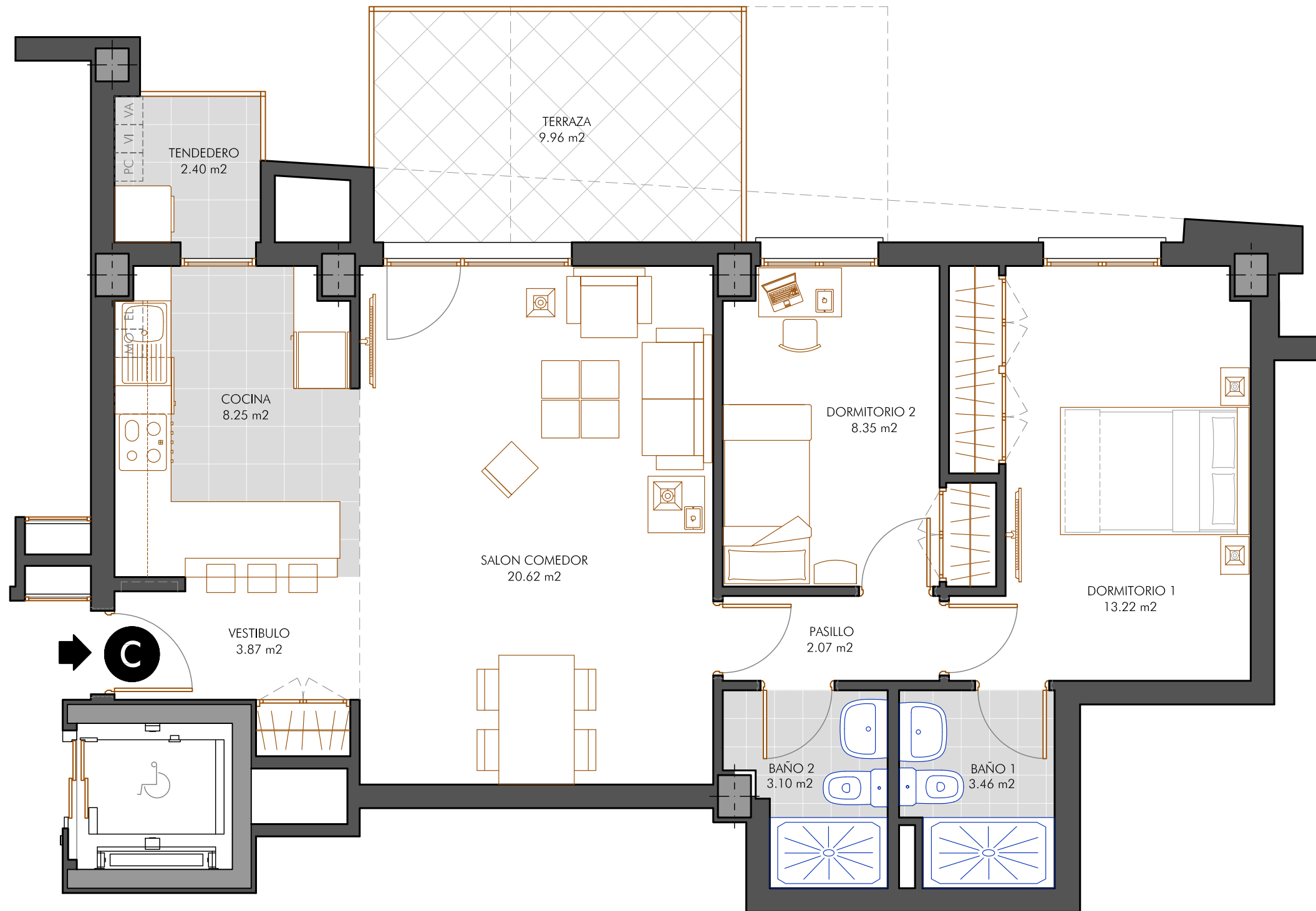
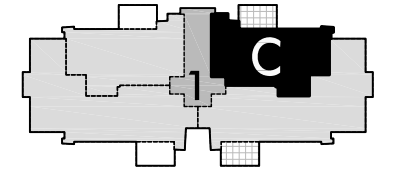
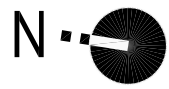

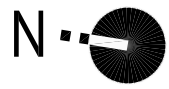

80 Viviendas
MÓSTOLES
MADRID

1° D | 4 D° + Terraza

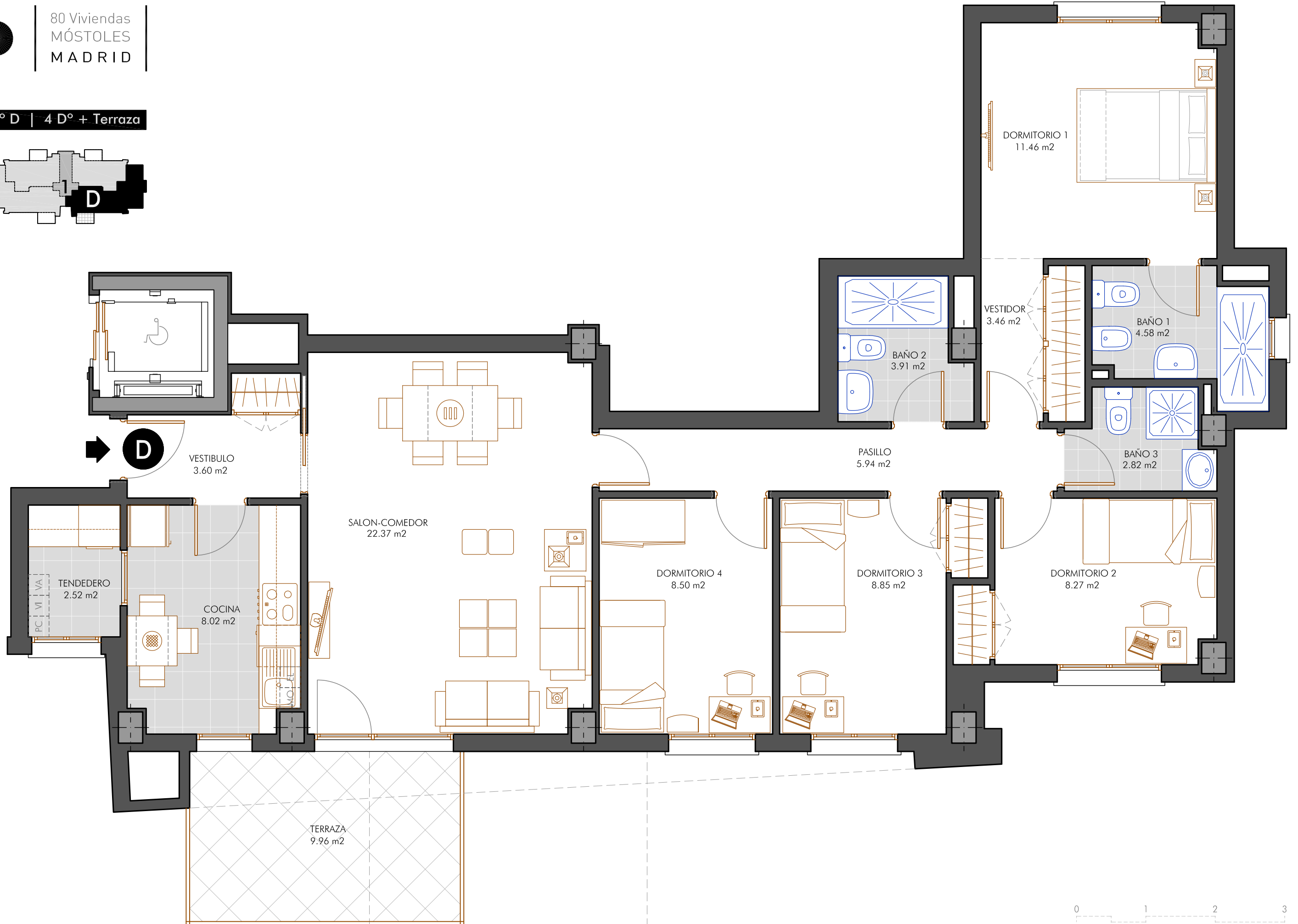
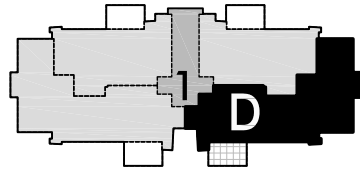

Proyecto y Diseño de
NUMAR Arquitectos

El mobiliario que aparece en los planos, excepto el lineal de la cocina, y la decoración de las zonas ajardinadas figuran a título orientativo, no estando incluidos en la operación de compraventa. Asimismo, las pérgolas que aparecen en las terrazas de la planta cubierta son un elemento opcional no incluido en el precio. Por lo tanto, la información de este plano es orientativa, y tiene el carácter de información comercial previa, estando sujeto a los cambios necesarios para la obtención de la licencia de obras y para su correcta ejecución, no siendo vinculante desde el punto de vista contractual. Edificio diseñado buscando la sostenibilidad medioambiental, el máximo ahorro energético y una alta eficiencia, mediante la utilización de energías renovables como la energía solar



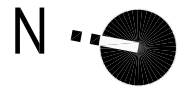

80 Viviendas
MÓSTOLES
MADRID

BLOQUE 1

VIVIENDAS

Planta 2^a



Proyecto y Diseño de
NUMAR Arquitectos



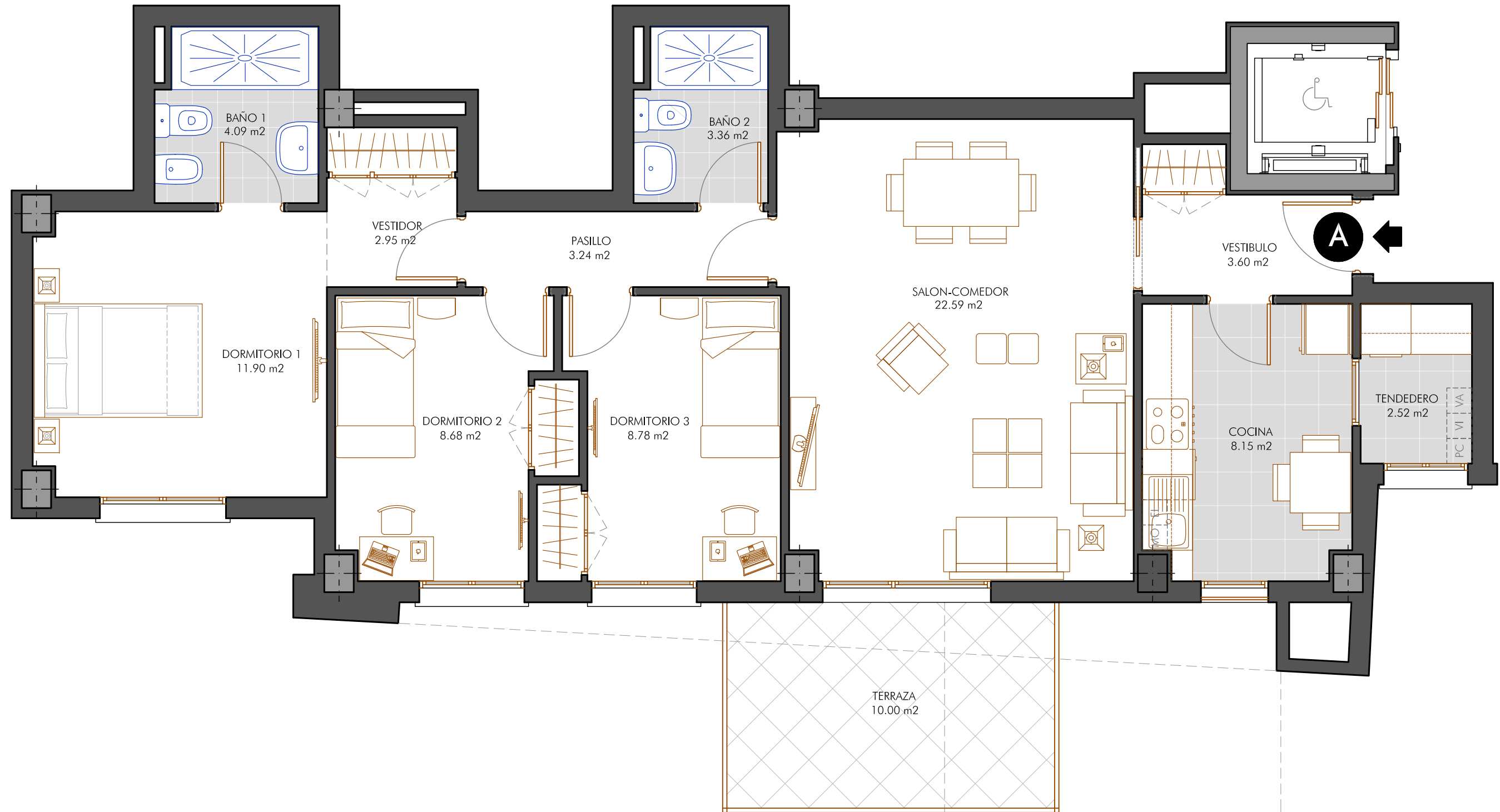
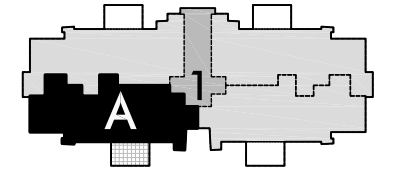
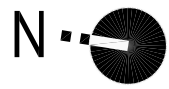

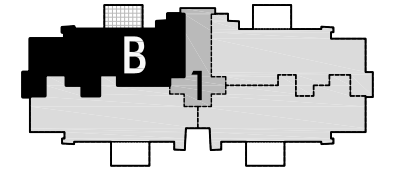
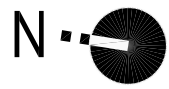

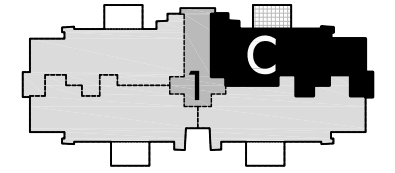
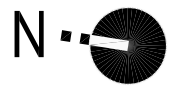

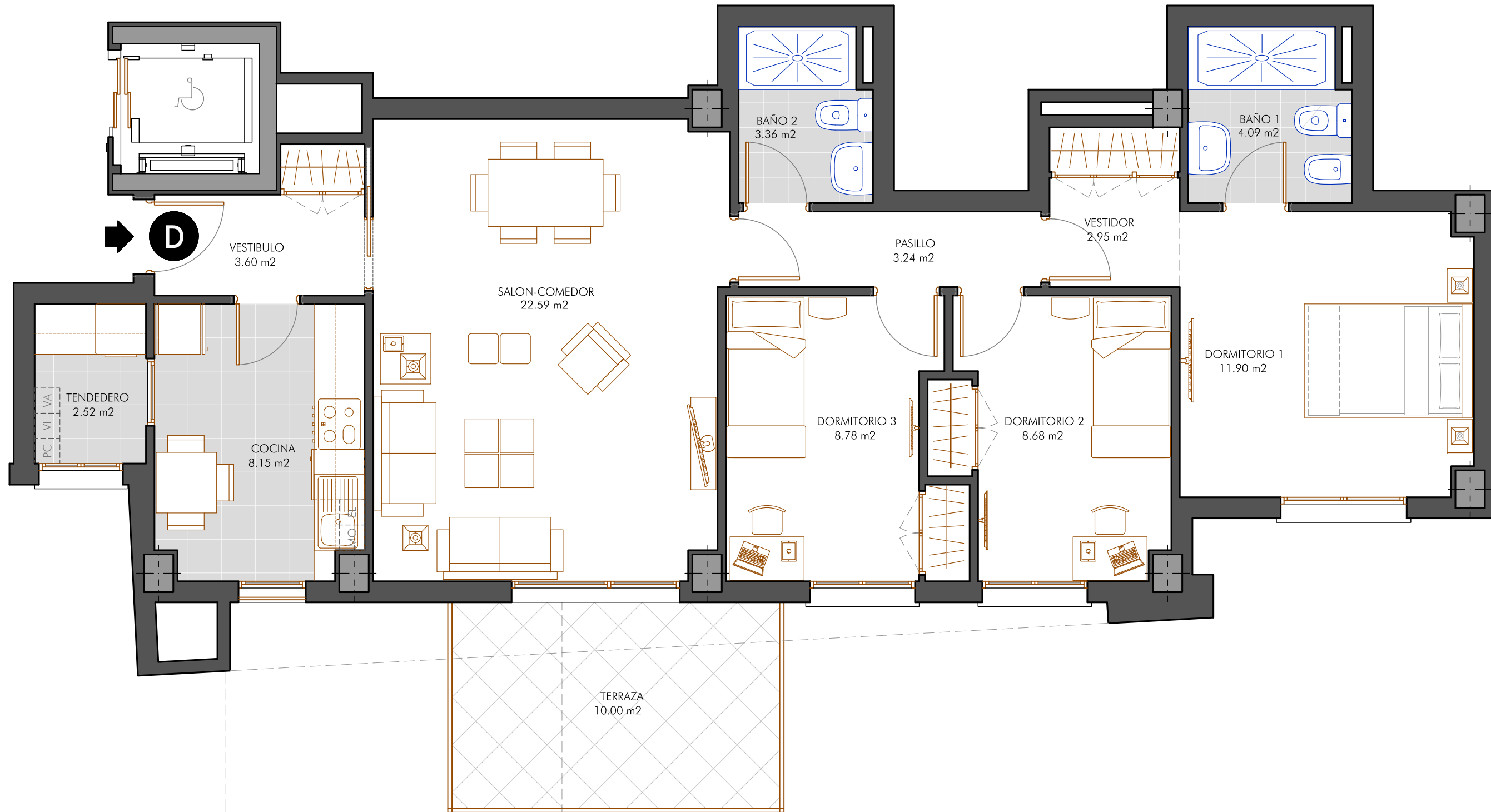
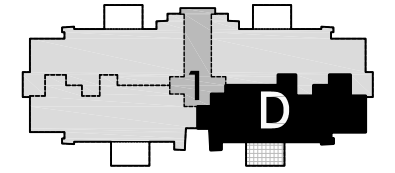
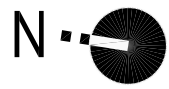



80 Viviendas
MÓSTOLES
MADRID

BLOQUE 1

VIVIENDAS

Planta 3^a



Proyecto y Diseño de
NUMAR Arquitectos



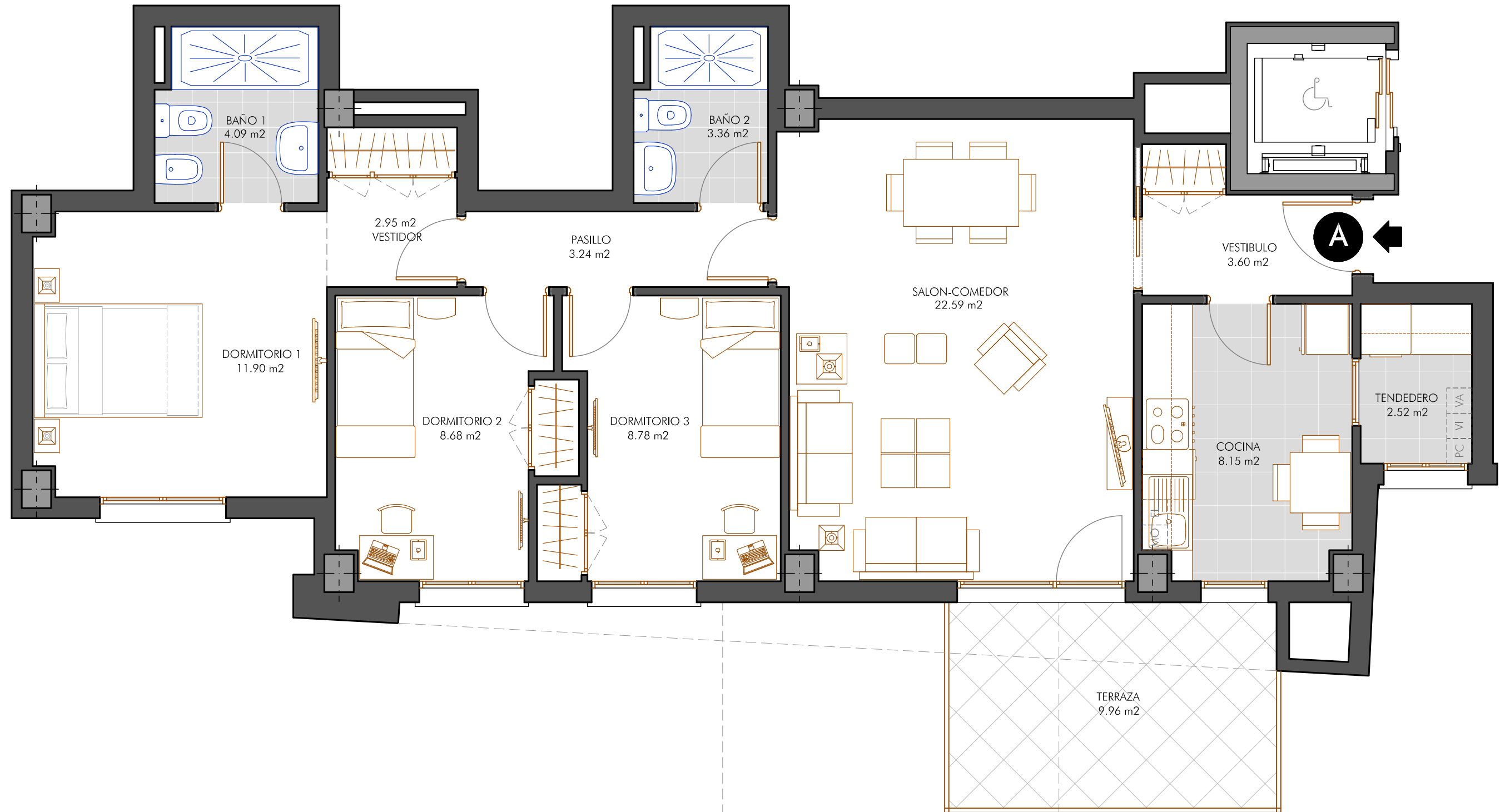
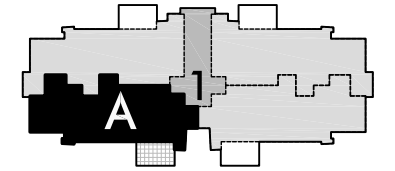
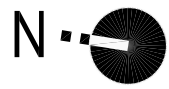

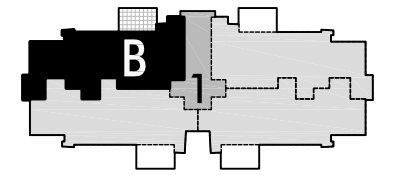
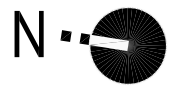

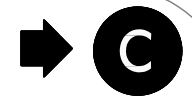
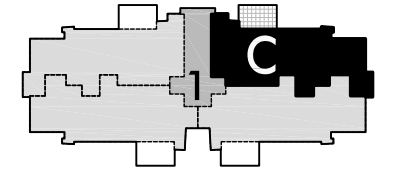
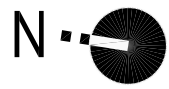

Febrero de 2023



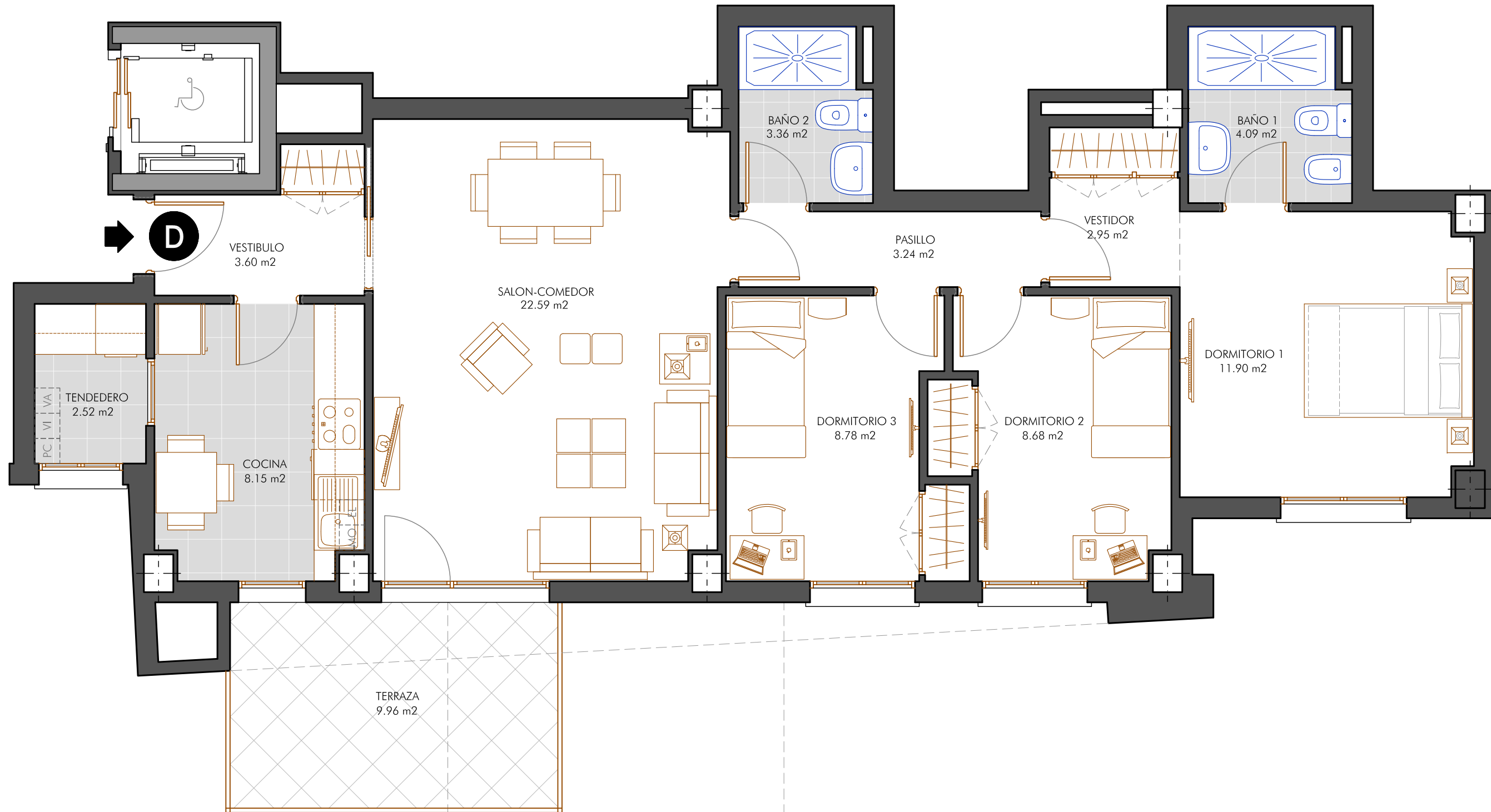
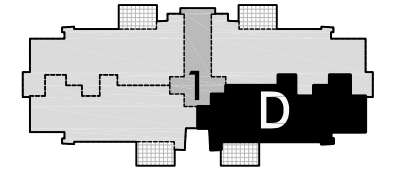
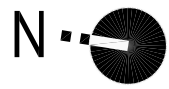

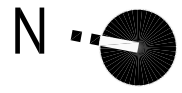

80 Viviendas
MÓSTOLES
MADRID

BLOQUE 1

VIVIENDAS

Planta 9^a



Proyecto y Diseño de
NUMAR Arquitectos



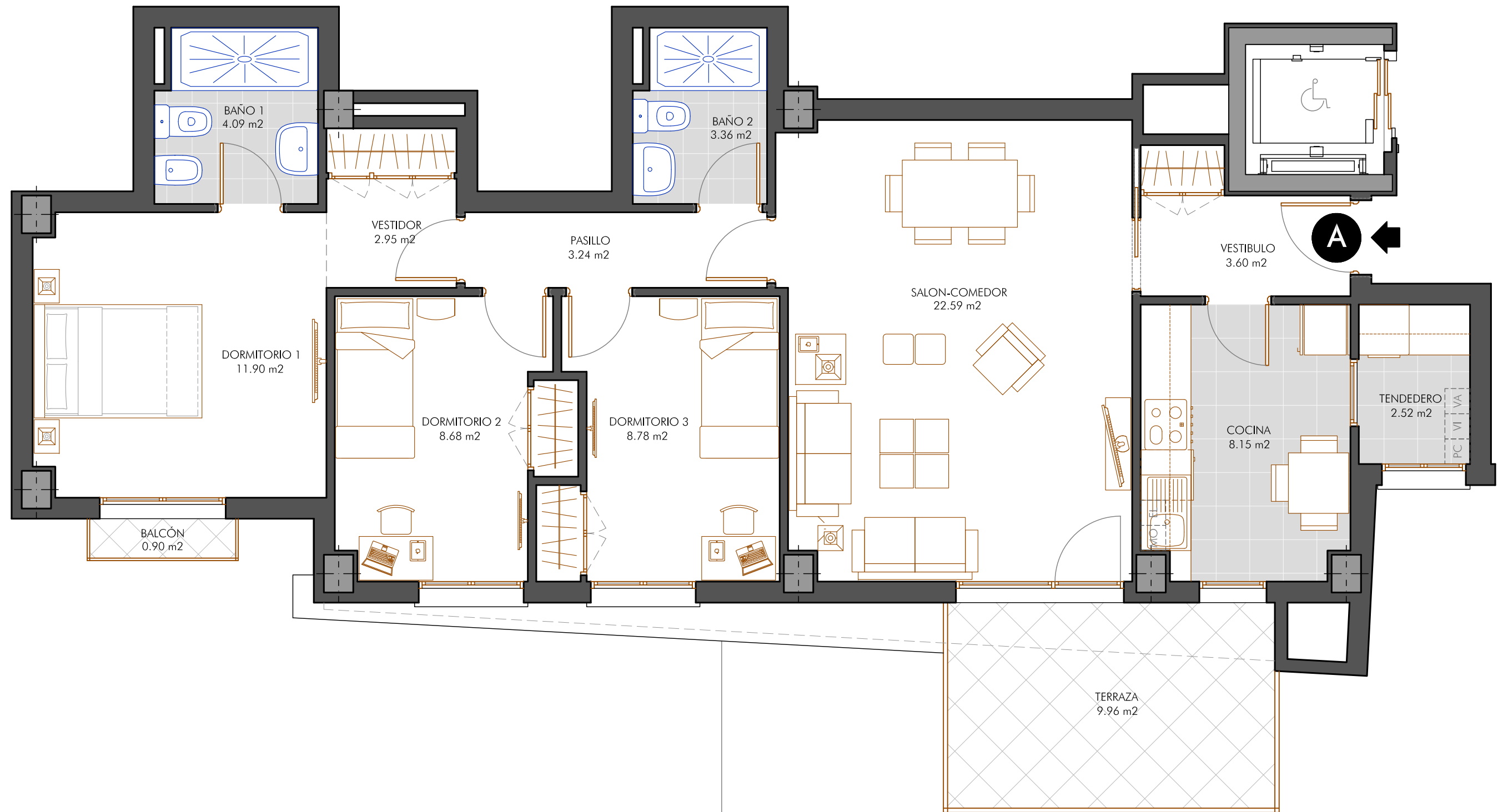
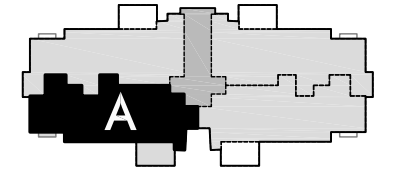
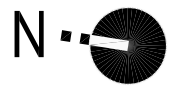

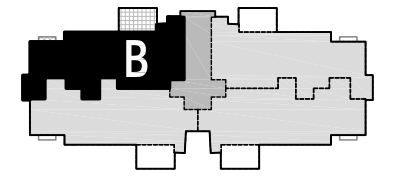
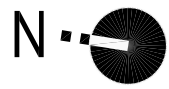

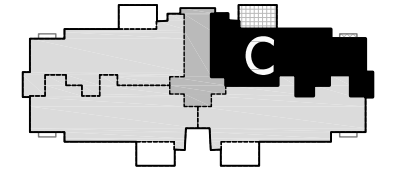
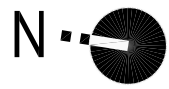

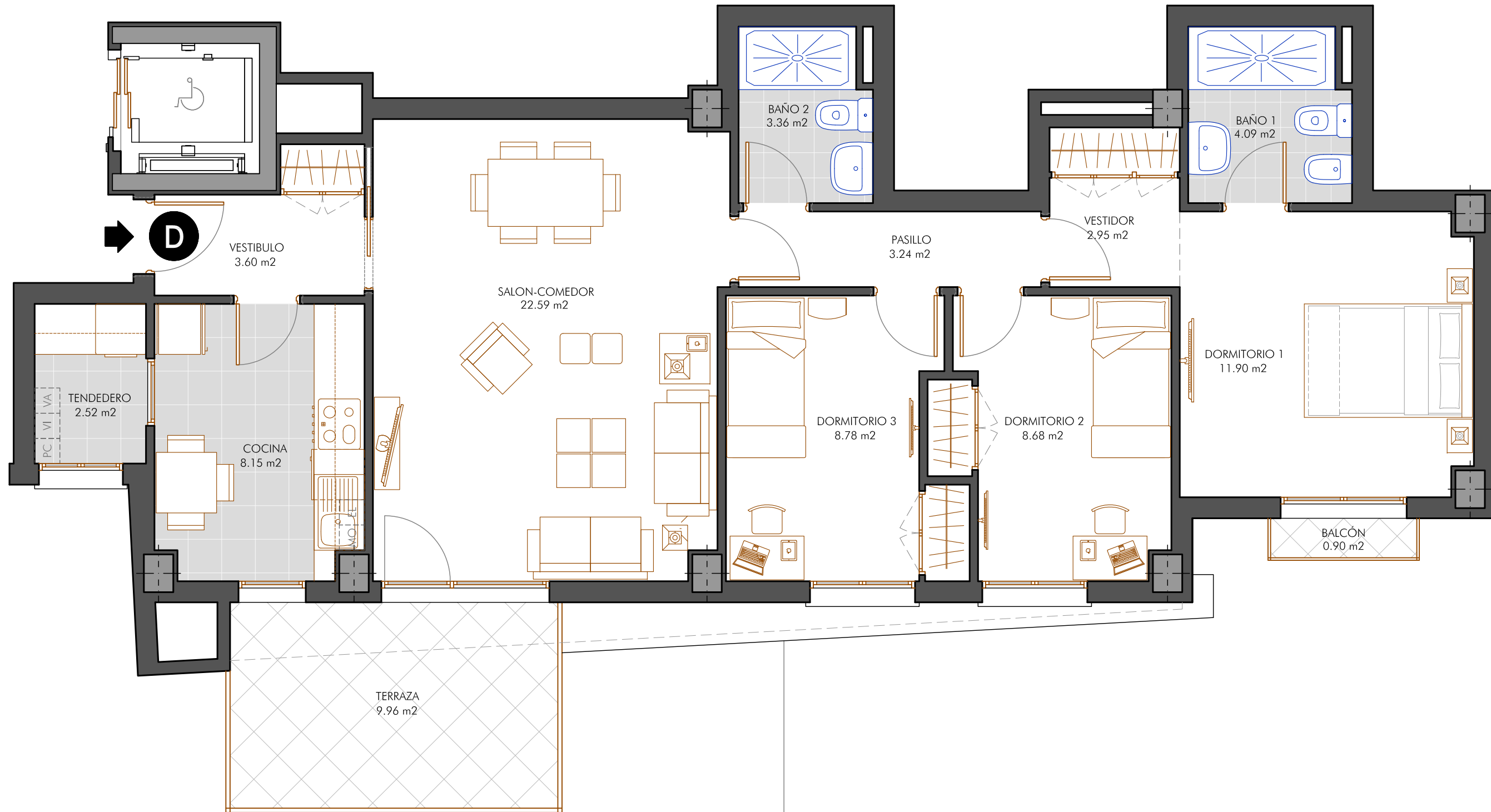
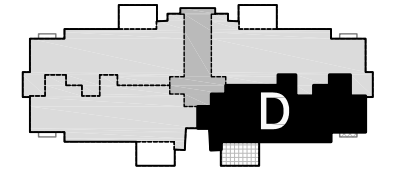
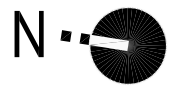

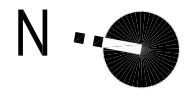

80 Viviendas
MÓSTOLES
MADRID

AOS-19.2

SUPERFICIES

MÓSTOLES



Proyecto y Diseño de
NUMAR Arquitectos

TECNOHABITAT

EDIFICIOS PARA 80 VIVIENDAS, TRASTEROS, GARAJE Y PISCINA
Calle MALAGA nº -. "AOS -19.2". Móstoles (Madrid)

CUADROS DE SUPERFICIES CONSTRUIDAS

TECNOHABITAT

SUPERFICIES CONSTRUIDAS POR USOS

Planta	S/Rasante						B/Rasante			Parciales por planta	Planta
	Viviendas		Z. Comunes		Terrazas		Trasteros		Garaje		
	Portal 1	Portal 2	Portal 1	Portal 2	Portal 1	Portal 2	Portal 1	Portal 2			
Planta Sótano 2	---	---	57,68	57,68	---	---	---	---	1803,41	1918,77	Planta Sótano 2
Pta. SemiSótano1	---	---	34,73	34,73	---	---	210,46	225,40	1413,45	1918,77	Pta. SemiSótano1
Planta Baja	376,44	376,44	41,08	41,08	---	---	---	---	---	835,04	Planta Baja
	752,88		82,16		---		---	---	---		
Planta Primera	379,44	379,44	35,11	35,11	39,84	39,84	---	---	---	908,78	Planta Primera
	758,88		70,22		79,68		---	---	---		
Planta Segunda	379,44	379,44	35,11	35,11	40,00	40,00	---	---	---	909,10	Planta Segunda
	758,88		70,22		80,00		---	---	---		
Planta Tercera	379,44	379,44	35,11	35,11	39,84	39,84	---	---	---	908,78	Planta Tercera
	758,88		70,22		79,68		---	---	---		
Planta Cuarta	379,44	379,44	35,11	35,11	40,00	40,00	---	---	---	909,10	Planta Cuarta
	758,88		70,22		80,00		---	---	---		
Planta Quinta	379,44	379,44	35,11	35,11	39,84	39,84	---	---	---	908,78	Planta Quinta
	758,88		70,22		79,68		---	---	---		
Planta Sexta	379,44	379,44	35,11	35,11	40,00	40,00	---	---	---	909,10	Planta Sexta
	758,88		70,22		80,00		---	---	---		
Planta Septima	379,44	379,44	35,11	35,11	39,84	39,84	---	---	---	908,78	Planta Septima
	758,88		70,22		79,68		---	---	---		
Planta Octava	379,44	379,44	35,11	35,11	40,00	40,00	---	---	---	909,10	Planta Octava
	758,88		70,22		80,00		---	---	---		
Planta Novena	378,04	378,04	35,11	35,11	39,84	39,84	---	---	---	905,98	Planta Novena
	756,08		70,22		79,68		---	---	---		
Planta Casetón	---	---	96,48	96,48	---	---	---	---	---	192,96	Planta Casetón
	---		192,96		---		---	---	---		
Totales	3790,00	3790,00	545,96	545,96	359,20	359,20	210,46	225,40	3216,86	13043,04	Totales
	7580,00		1091,92		718,40		435,86				
	13043,04										

AOS 19.2 | SUPERFICIES CONSTRUIDAS | VIVIENDAS - BLOQUE 1

Planta	SUPERFICIES CONSTRUIDAS DE VIVIENDA						
	Superficies Interiores			Superficies Exteriores			Total VIVIENDA
	Sup. Privativa de Vivienda	Parte proporcional Zonas Comunes	Total Privativa + Zonas Comunes	Terraza privativa	Patio/ Azotea	Total Sup. Exteriores	
B° A	93,98	11,25	105,23	---	53,68	53,68	158,91
B° B	94,24	11,28	105,52	---	47,76	47,76	153,28
B° C	94,24	11,28	105,52	---	46,51	46,51	152,03
B° D	93,98	11,25	105,23	---	54,35	54,35	159,58

1° A	113,25	13,55	126,80	9,96	---	9,96	136,76
1° B	76,47	9,15	85,62	9,96	---	9,96	95,58
1° C	76,47	9,15	85,62	9,96	---	9,96	95,58
1° D	113,25	13,55	126,80	9,96	---	9,96	136,76

2° A	94,93	11,36	106,29	10,00	---	10,00	116,29
2° B	94,79	11,34	106,13	10,00	---	10,00	116,13
2° C	94,79	11,34	106,13	10,00	---	10,00	116,13
2° D	94,93	11,36	106,29	10,00	---	10,00	116,29

3° A	94,93	11,36	106,29	9,96	---	9,96	116,25
3° B	94,79	11,34	106,13	9,96	---	9,96	116,09
3° C	94,79	11,34	106,13	9,96	---	9,96	116,09
3° D	94,93	11,36	106,29	9,96	---	9,96	116,25

4° A	94,93	11,36	106,29	10,00	---	10,00	116,29
4° B	94,79	11,34	106,13	10,00	---	10,00	116,13
4° C	94,79	11,34	106,13	10,00	---	10,00	116,13
4° D	94,93	11,36	106,29	10,00	---	10,00	116,29

5° A	94,93	11,36	106,29	9,96	---	9,96	116,25
5° B	94,79	11,34	106,13	9,96	---	9,96	116,09
5° C	94,79	11,34	106,13	9,96	---	9,96	116,09
5° D	94,93	11,36	106,29	9,96	---	9,96	116,25

6° A	94,93	11,36	106,29	10,00	---	10,00	116,29
6° B	94,79	11,34	106,13	10,00	---	10,00	116,13
6° C	94,79	11,34	106,13	10,00	---	10,00	116,13
6° D	94,93	11,36	106,29	10,00	---	10,00	116,29

7° A	94,93	11,36	106,29	9,96	---	9,96	116,25
7° B	94,79	11,34	106,13	9,96	---	9,96	116,09
7° C	94,79	11,34	106,13	9,96	---	9,96	116,09
7° D	94,93	11,36	106,29	9,96	---	9,96	116,25

8° A	94,93	11,36	106,29	10,00	---	10,00	116,29
8° B	94,79	11,34	106,13	10,00	---	10,00	116,13
8° C	94,79	11,34	106,13	10,00	---	10,00	116,13
8° D	94,93	11,36	106,29	10,00	---	10,00	116,29

9° A	94,57	11,32	105,89	10,86	---	10,86	116,75
9° B	94,45	11,30	105,75	10,86	---	10,86	116,61
9° C	94,45	11,30	105,75	10,86	---	10,86	116,61
9° D	94,57	11,32	105,89	10,86	---	10,86	116,75

TOTAL EDIFICIO	SUPERFICIES CONSTRUIDAS DE VIVIENDA						
	Superficies Interiores			Superficies Exteriores			Total VIVIENDA
	Sup. Privativa de Vivienda	Parte proporcional Zonas Comunes	Total Privativa + Zonas Comunes	Terraza privativa	Patio/ Azotea	Total Sup. Exteriores	
	3790,00	453,55	4243,55	362,80	202,30	565,10	4808,65

AOS 19.2 | SUPERFICIES CONSTRUIDAS | VIVIENDAS - BLOQUE 2

Planta	SUPERFICIES CONSTRUIDAS DE VIVIENDA						
	Superficies Interiores			Superficies Exteriores			Total VIVIENDA
	Sup. Privativa de Vivienda	Parte proporcional Zonas Comunes	Total Privativa + Zonas Comunes	Terraza privativa	Patio/Azotea	Total Sup. Exteriores	
B° A	93,98	11,25	105,23	---	64,31	64,31	169,54
B° B	94,24	11,28	105,52	---	61,85	61,85	167,37
B° C	94,24	11,28	105,52	---	47,47	47,47	152,99
B° D	93,98	11,25	105,23	---	53,68	53,68	158,91

1° A	113,25	13,55	126,80	9,96	---	9,96	136,76
1° B	76,47	9,15	85,62	9,96	---	9,96	95,58
1° C	76,47	9,15	85,62	9,96	---	9,96	95,58
1° D	113,25	13,55	126,80	9,96	---	9,96	136,76

2° A	94,93	11,36	106,29	10,00	---	10,00	116,29
2° B	94,79	11,34	106,13	10,00	---	10,00	116,13
2° C	94,79	11,34	106,13	10,00	---	10,00	116,13
2° D	94,93	11,36	106,29	10,00	---	10,00	116,29

3° A	94,93	11,36	106,29	9,96	---	9,96	116,25
3° B	94,79	11,34	106,13	9,96	---	9,96	116,09
3° C	94,79	11,34	106,13	9,96	---	9,96	116,09
3° D	94,93	11,36	106,29	9,96	---	9,96	116,25

4° A	94,93	11,36	106,29	10,00	---	10,00	116,29
4° B	94,79	11,34	106,13	10,00	---	10,00	116,13
4° C	94,79	11,34	106,13	10,00	---	10,00	116,13
4° D	94,93	11,36	106,29	10,00	---	10,00	116,29

5° A	94,93	11,36	106,29	9,96	---	9,96	116,25
5° B	94,79	11,34	106,13	9,96	---	9,96	116,09
5° C	94,79	11,34	106,13	9,96	---	9,96	116,09
5° D	94,93	11,36	106,29	9,96	---	9,96	116,25

6° A	94,93	11,36	106,29	10,00	---	10,00	116,29
6° B	94,79	11,34	106,13	10,00	---	10,00	116,13
6° C	94,79	11,34	106,13	10,00	---	10,00	116,13
6° D	94,93	11,36	106,29	10,00	---	10,00	116,29

7° A	94,93	11,36	106,29	9,96	---	9,96	116,25
7° B	94,79	11,34	106,13	9,96	---	9,96	116,09
7° C	94,79	11,34	106,13	9,96	---	9,96	116,09
7° D	94,93	11,36	106,29	9,96	---	9,96	116,25

8° A	94,93	11,36	106,29	10,00	---	10,00	116,29
8° B	94,79	11,34	106,13	10,00	---	10,00	116,13
8° C	94,79	11,34	106,13	10,00	---	10,00	116,13
8° D	94,93	11,36	106,29	10,00	---	10,00	116,29

9° A	94,57	11,32	105,89	10,86	---	10,86	116,75
9° B	94,45	11,30	105,75	10,86	---	10,86	116,61
9° C	94,45	11,30	105,75	10,86	---	10,86	116,61
9° D	94,57	11,32	105,89	10,86	---	10,86	116,75

TOTAL EDIFICIO	SUPERFICIES CONSTRUIDAS DE VIVIENDA						
	Superficies Interiores			Superficies Exteriores			Total VIVIENDA
	Sup. Privativa de Vivienda	Parte proporcional Zonas Comunes	Total Privativa + Zonas Comunes	Terraza privativa	Patio/Azotea	Total Sup. Exteriores	
	3790,00	453,55	4243,55	362,80	227,31	590,11	4833,66

AOS-19.2 | 80 VIVIENDAS, TRASTEROS, GARAJE Y PISCINA | BLOQUE 1 | SUPERFICIES ÚTILES

Vivienda	Planta BAJA				Planta PRIMERA				Plantas 2ª / 4ª / 6ª / 8ª				Plantas 3ª / 5ª / 7ª				Planta NOVENA				Vivienda
	A	B	C	D	A	B	D	D	A	B	C	D	A	B	C	D	A	B	C	D	
Vestíbulo	3,00	3,00	3,00	3,00	3,00	---	---	3,00	3,00	3,00	3,00	3,00	3,00	3,00	3,00	3,00	3,00	3,00	3,00	3,00	Vestíbulo
Armario Vº	0,60	0,60	0,60	0,60	0,60	0,60	0,60	0,60	0,60	0,60	0,60	0,60	0,60	0,60	0,60	0,60	0,60	0,60	0,60	0,60	Armario Vº
Salón-Comedor	22,59	22,24	22,24	22,59	22,37	32,14	32,14	22,37	22,59	22,24	22,24	22,59	22,59	22,24	22,24	22,59	22,59	22,24	22,24	22,59	Salón-Comedor
Cocina	8,15	8,18	8,18	8,15	8,02			8,02	8,02	8,15	8,18	8,18	8,15	8,15	8,18	8,18	8,15	8,15	8,18	8,18	8,15
Tendedero	2,52	2,40	2,40	2,52	2,52	2,40	2,40	2,52	2,52	2,40	2,40	2,52	2,52	2,40	2,40	2,52	2,52	2,40	2,40	2,52	Tendedero
Pasillo	3,24	3,24	3,24	3,24	5,94	2,07	2,07	5,94	3,24	3,24	3,24	3,24	3,24	3,24	3,24	3,24	3,24	3,24	3,24	3,24	Pasillo
Baño 2	3,36	3,36	3,36	3,36	3,91	3,10	3,10	3,91	3,36	3,36	3,36	3,36	3,36	3,36	3,36	3,36	3,36	3,36	3,36	3,36	Baño 2
Dormitorio 1	11,90	11,90	11,90	11,90	11,46	13,22	13,22	11,46	11,90	11,90	11,90	11,90	11,90	11,90	11,90	11,90	11,90	11,90	11,90	11,90	Dormitorio 1
Vestidor Dº 1	2,95	3,08	3,08	2,95	3,46	---	---	3,46	2,95	3,08	3,08	2,95	2,95	3,08	3,08	2,95	2,95	3,08	3,08	2,95	Vestidor Dº 1
Armario Dº 1	---	---	---	---	---	---	---	---	---	---	---	---	---	---	---	---	---	---	---	---	Armario Dº 1
Baño Dorm. 1	4,09	4,09	4,09	4,09	4,58	3,46	3,46	4,58	4,09	4,09	4,09	4,09	4,09	4,09	4,09	4,09	4,09	4,09	4,09	4,09	Baño Dorm. 1
Dormitorio 2	8,68	8,68	8,68	8,68	8,27	8,35	8,35	8,27	8,68	8,68	8,68	8,68	8,68	8,68	8,68	8,68	8,68	8,68	8,68	8,68	Dormitorio 2
Dormitorio 3	8,78	8,78	8,78	8,78	8,85	---	---	8,85	8,78	8,78	8,78	8,78	8,78	8,78	8,78	8,78	8,78	8,78	8,78	8,78	Dormitorio 3
Dormitorio 4	---	---	---	---	8,50	---	---	8,50	---	---	---	---	---	---	---	---	---	---	---	---	Dormitorio 4
Baño 3	---	---	---	---	2,82	---	---	2,82	---	---	---	---	---	---	---	---	---	---	---	---	Baño 3
Total Superficie ÚTIL Interior	79,86	79,55	79,55	79,86	94,30	65,34	65,34	94,30	79,86	79,55	79,55	79,86	79,86	79,55	79,55	79,86	79,86	79,55	79,55	79,86	Total Superficie ÚTIL Interior
Azotea privativa o terraza descubierta	47,26	41,81	40,56	47,77	9,96	9,96	9,96	9,96	10,00	10,00	10,00	10,00	9,96	9,96	9,96	9,96	10,86	10,86	10,86	10,86	Azotea privativa o terraza descubierta
Total Superficie ÚTIL VIVIENDA	127,12	121,36	120,11	127,63	104,26	75,30	75,30	104,26	89,86	89,55	89,55	89,86	89,82	89,51	89,51	89,82	90,72	90,41	90,41	90,72	Total Superficie ÚTIL VIVIENDA
Vivienda	A	B	C	D	A	B	D	D	A	B	C	D	A	B	C	D	A	B	C	D	Vivienda
	Planta BAJA				Planta PRIMERA				Plantas 2ª / 4ª / 6ª / 8ª				Plantas 3ª / 5ª / 7ª				Planta NOVENA				

Nota: Unidades expresadas en metros cuadrados

Actualizado a 20 de Febrero de 2023

AOS-19.2 | 80 VIVIENDAS, TRASTEROS, GARAJE Y PISCINA | BLOQUE 2 | SUPERFICIES ÚTILES

Vivienda	Planta BAJA				Planta PRIMERA				Plantas 2ª / 4ª / 6ª / 8ª				Plantas 3ª / 5ª / 7ª				Planta NOVENA				Vivienda
	A	B	C	D	A	B	D	D	A	B	C	D	A	B	C	D	A	B	C	D	
Vestíbulo	3,00	3,00	3,00	3,00	3,00	---	---	3,00	3,00	3,00	3,00	3,00	3,00	3,00	3,00	3,00	3,00	3,00	3,00	3,00	Vestíbulo
Armario Vº	0,60	0,60	0,60	0,60	0,60	0,60	0,60	0,60	0,60	0,60	0,60	0,60	0,60	0,60	0,60	0,60	0,60	0,60	0,60	0,60	Armario Vº
Salón-Comedor	22,59	22,24	22,24	22,59	22,37	32,14	32,14	22,37	22,59	22,24	22,24	22,59	22,59	22,24	22,24	22,59	22,59	22,24	22,24	22,59	Salón-Comedor
Cocina	8,15	8,18	8,18	8,15	8,02			8,02	8,15	8,18	8,18	8,15	8,15	8,18	8,18	8,15	8,15	8,18	8,18	8,15	8,15
Tendedero	2,52	2,40	2,40	2,52	2,52	2,40	2,40	2,52	2,52	2,40	2,40	2,52	2,52	2,40	2,40	2,52	2,52	2,40	2,40	2,52	Tendedero
Pasillo	3,24	3,24	3,24	3,24	5,94	2,07	2,07	5,94	3,24	3,24	3,24	3,24	3,24	3,24	3,24	3,24	3,24	3,24	3,24	3,24	Pasillo
Baño 2	3,36	3,36	3,36	3,36	3,91	3,10	3,10	3,91	3,36	3,36	3,36	3,36	3,36	3,36	3,36	3,36	3,36	3,36	3,36	3,36	Baño 2
Dormitorio 1	11,90	11,90	11,90	11,90	11,46	13,22	13,22	11,46	11,90	11,90	11,90	11,90	11,90	11,90	11,90	11,90	11,90	11,90	11,90	11,90	Dormitorio 1
Vestidor Dº 1	2,95	3,08	3,08	2,95	3,46	---	---	3,46	2,95	3,08	3,08	2,95	2,95	3,08	3,08	2,95	2,95	3,08	3,08	2,95	Vestidor Dº 1
Armario Dº 1	---	---	---	---	---	---	---	---	---	---	---	---	---	---	---	---	---	---	---	---	Armario Dº 1
Baño Dorm. 1	4,09	4,09	4,09	4,09	4,58	3,46	3,46	4,58	4,09	4,09	4,09	4,09	4,09	4,09	4,09	4,09	4,09	4,09	4,09	4,09	Baño Dorm. 1
Dormitorio 2	8,68	8,68	8,68	8,68	8,27	8,35	8,35	8,27	8,68	8,68	8,68	8,68	8,68	8,68	8,68	8,68	8,68	8,68	8,68	8,68	Dormitorio 2
Dormitorio 3	8,78	8,78	8,78	8,78	8,85	---	---	8,85	8,78	8,78	8,78	8,78	8,78	8,78	8,78	8,78	8,78	8,78	8,78	8,78	Dormitorio 3
Dormitorio 4	---	---	---	---	8,50	---	---	8,50	---	---	---	---	---	---	---	---	---	---	---	---	Dormitorio 4
Baño 3	---	---	---	---	2,82	---	---	2,82	---	---	---	---	---	---	---	---	---	---	---	---	Baño 3
Total Superficie ÚTIL Interior	79,86	79,55	79,55	79,86	94,30	65,34	65,34	94,30	79,86	79,55	79,55	79,86	79,86	79,55	79,55	79,86	79,86	79,55	79,55	79,86	Total Superficie ÚTIL Interior
Azotea privativa o terraza descubierta	57,89	55,17	41,62	47,26	9,96	9,96	9,96	9,96	10,00	10,00	10,00	10,00	9,96	9,96	9,96	9,96	10,86	10,86	10,86	10,86	Azotea privativa o terraza descubierta
Total Superficie ÚTIL VIVIENDA	137,75	134,72	121,17	127,12	104,26	75,30	75,30	104,26	89,86	89,55	89,55	89,86	89,82	89,51	89,51	89,82	90,72	90,41	90,41	90,72	Total Superficie ÚTIL VIVIENDA
Vivienda	A	B	C	D	A	B	D	D	A	B	C	D	A	B	C	D	A	B	C	D	Vivienda
	Planta BAJA				Planta PRIMERA				Plantas 2ª / 4ª / 6ª / 8ª				Plantas 3ª / 5ª / 7ª				Planta NOVENA				

Nota: Unidades expresadas en metros cuadrados

Actualizado a 20 de Febrero de 2023